Купить квартиру за 5 900 000 рублей на Первомайская ул, 11

Белгородская область, Городской округ Белгород, Белгород, Первомайская ул, 11

5 900 000 Р
98 333Р за м^2

60.00 м^2	49.00 м^2	9.00 м^2	8 из 9
Общая	Жилая	Кухня	Этаж

Продам замечательную квартиру в самом центре города. Очень хорошее расположение дома, рядом остановки общественного транспорта, магазин Европа, парк Ленина, гимназии 1 и 9, школы, детские сады, центральный рынок. В квартире имеются два просторных балкона, соседи спокойные, подъезд чистый, новый лифт. По всем вопросам звоните!

0 с 16.06.2025, обновлен 25.08.2025

Продавец: Иванова Наталия

Телефон: +79623013986

Характеристики
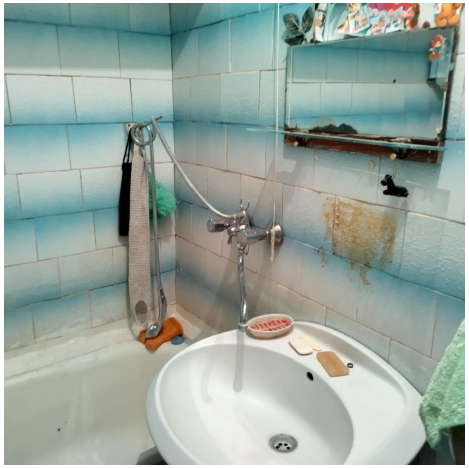
Количество комнат	3	Тип дома	панельный
Этаж	8	Этажей всего	9
Состояние объекта	требует ремонта	Наличие балкона	да
Санузел	раздельный с/у	Площадь жилая	49.00 кв. м
Площадь кухни	9.00 кв. м	Наличие парковки	нет
Наличие мусоропровода	да