Купить квартиру за 7 700 000 рублей на улица Будённого, 8

Белгородская область, Белгород, улица Будённого, 8

7 700 000 Р
110 000Р за м^2

70.00 м^2	8.00 м^2	4 из 10
Общая	Кухня	Этаж

Продается светлая и уютная 3-комнатная квартира с общей площадью 70.9 кв. м. на 4 этаже 10-этажного панельного дома. Квартира расположена по адресу: Россия, Белгород, улица Будённого, 8. Отличный вариант для семьи, которая ищет комфорт и удобство в современном жилом комплексе. В квартире сделан качественный евроремонт, который позволит вам сразу же наслаждаться уютом и комфортом. Просторная кухня площадью 8.6 кв. м. станет любимым местом для семейных завтраков и ужинов. Планировка удобная и продуманная, с отдельным санузлом и балконом, выходящим во двор, что создает дополнительную тишину и спокойствие. Дом находится в хорошем состоянии, регулярно проводится обслуживание. На первом этаже есть пассажирский лифт, который обеспечивает удобство перемещения по дому. Наземная парковка позволяет без труда найти место для вашего автомобиля. Инфраструктура района порадует своей развитостью: рядом находятся школы, детские сады, клиники и разнообразные магазины. Это делает жизнь в этом районе комфортной и удобной для всей семьи. Отличная транспортная доступность позволяет быстро добраться до любой точки города. Квартира продается без обременений, все документы готовы к сделке. Возможна ипотека, что делает покупку еще более доступной. Приглашаем вас на просмотр! Звоните и приходите оценить ...

0 с 17.06.2025, обновлен 17.06.2025

Продавец: Собственник

Телефон: +79803916432

Характеристики
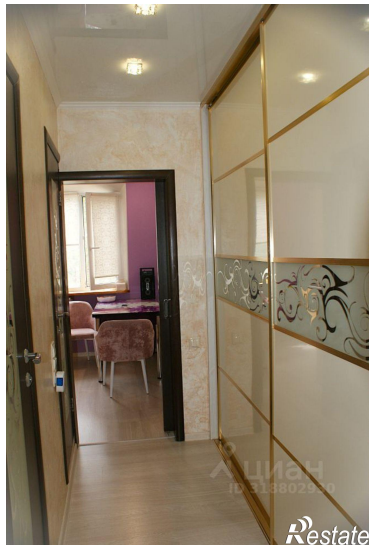
Количество комнат	3	Тип дома	панельный
Этаж	4	Этажей всего	10
Площадь кухни	8.00 кв. м