# Купить квартиру за 4 400 000 рублей на проспект Ватутина, 22

Белгородская область, Белгород, проспект Ватутина, 22

4 400 000 Р
100 000Р за м$^2$

| 44.00 м$^2$ | 6.00 м$^2$ | 4 из 9 |
|---|---|---|
| Общая | Кухня | Этаж |

Продаётся двухкомнатная квартира общей площадью 44.3 кв.м. Спальный район Харьковской горы, тихий двор, вся инфраструктура в шаговой доступности (магазины, школы, детские сады, транспорт). Комнаты изолированные, санузел раздельный. Звоните для получения дополнительной информации и организации просмотра. Всем нашим клиентам мы бесплатно помогаем получить одобрение ипотеки в банках-партнерах. Сотрудничаем со всеми крупнейшими банками России! Для клиентов нашей компании снижают процентные ставки и рассматривают заемщиков с небольшими заработными платами. Наш ипотечный брокер проконсультирует Вас по всем, интересующим вопросам. Звоните, буду рад Вам помочь! Код пользователя: 122614 Номер в базе: 8666891

0 с 17.06.2025, обновлен 17.06.2025

Продавец: Лазарев Александр Дмитриевич

Телефон: +79058790306

## Характеристики
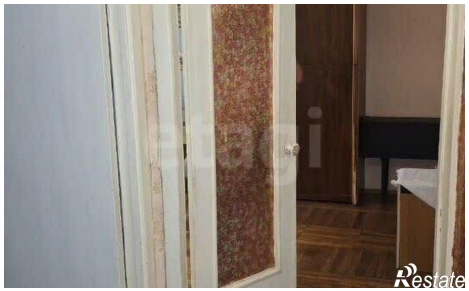
| | | | |
|---|---|---|---|
| Количество комнат | 2 | Этаж | 4 |
| Этажей всего | 9 | Площадь кухни | 6.00 кв. м |