Купить квартиру за 5 499 000 рублей на улица 5 Августа, 26

Белгородская область, Белгород, улица 5 Августа, 26

5 499 000 Р
114 563Р за м^2

48.00 м^2	35.00 м^2	7.00 м^2	1 из 6
Общая	Жилая	Кухня	Этаж

Предлагаю вашему вниманию замечательную 2-з комнатную квартиру с хорошим евро ремонтом, теплую, светлую и чистую! общей площадью 48 м2, в кирпичном 6-ти этажном доме на 1 этаже. Толщина стен хорошая, будет тепло зимой и прохладно летом. Район тихий, спокойный, считается отличным местом для жизни. В квартире выполнен достойный ремонт из качественных современных материалов: стены выровнены, оклеены обоями приятных оттенков, ванная и туалет в плитке, сантехника свежая. Окна теплосберегающие, ПВХ. Трубы пластиковые, проводка заменена на медную. При продаже остается кухонный гарнитур, мебель и бытовая техника. Состояние квартиры - заходи и живи! Все очень чисто и ухоженно! Чистый подъезд, ухоженный двор, много зелени. Оборудованы детские и спортивные площадки. Порядочные соседи! Удачное расположение дома! В шаговой доступности вся необходимая инфраструктура: школы, детские сады, много продуктовых магазинов, аптеки, почта, остановки общественного транспорта! Эта квартира ждет именно вас! Приходите на просмотр и убедитесь сами ...

0 с 17.06.2025, обновлен 17.06.2025

Продавец: Собственник

Телефон: +79103622218

Характеристики

Количество комнат	2	Тип дома	панельный
Этаж	1	Этажей всего	6
Площадь жилая	35.00 кв. м	Площадь кухни	7.00 кв. м

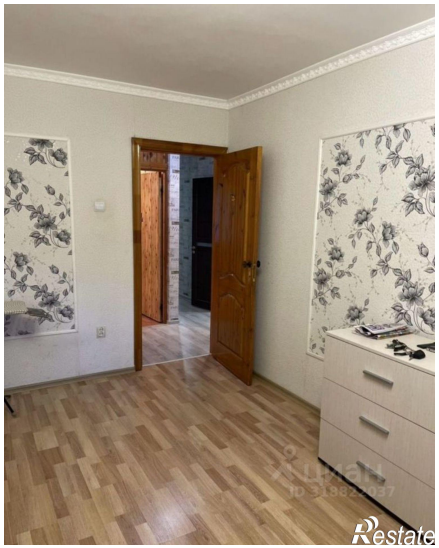

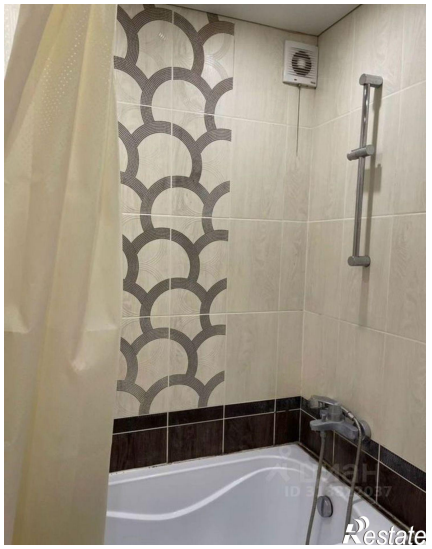

PARIS
Restate

PARIS
Restate