Купить квартиру за 4 300 000 рублей на улица Некрасова, 1

Белгородская область, Белгород, улица Некрасова, 1

4 300 000 Р
102 381Р за м^2

42.00 м^2	6.00 м^2	2 из 5
Общая	Кухня	Этаж

Продается теплая 2-комнатная квартира в кирпичном доме. В 2014 году проведен капитальный ремонт дома, заменены трубы, стояк, дом приобрел новый привлекательный облик. Окна - ПВХ. Балкон остеклен. В шаговой доступности магазины (Пятерочка, Магнит), остановки общественного транспорта (Хлебозавод - рядом с домом, ост.Мичурина на Б.Хмельницкого - 5-7 мин.ходьбы), детские сады (№10, №7), лицей №32, кинотеатр Радуга, Парк культуры и отдыха им. Ленина. Очень чистый подъезд, замечательные соседи. Во дворе много парковочных мест. Прекрасный район. Отличная инфраструктура. Полное юридическое сопровождение, гарантия чистоты сделки, помощь в одобрении ипотеки на выгодных условиях. Код пользователя: 122614 Номер в базе: 8669293

0 с 17.06.2025, обновлен 17.06.2025

Продавец: Лазарев Александр Дмитриевич

Телефон: +79058790306

Характеристики
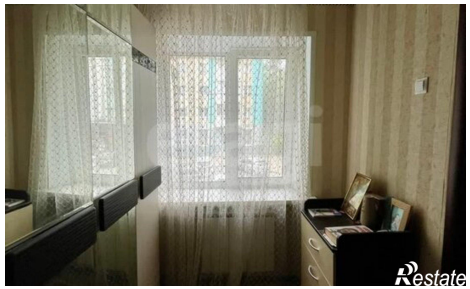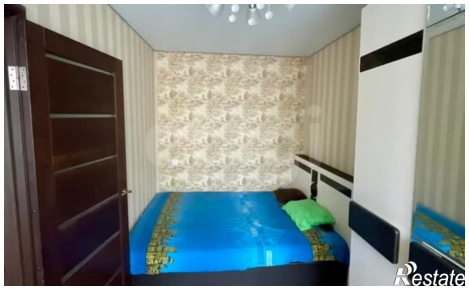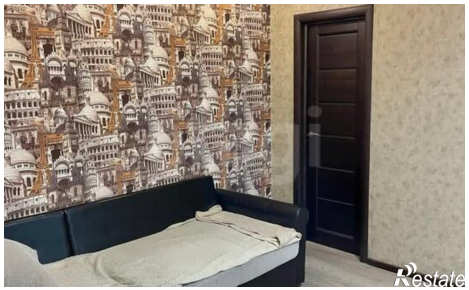
Количество комнат	2	Этаж	2
Этажей всего	5	Площадь кухни	6.00 кв. м