Купить квартиру за 7 999 000 рублей на улица Костюкова, 69

Белгородская область, Белгород, улица Костюкова, 69

7 999 000 Р
97 549Р за м^2

82.00 м^2	40.00 м^2	18.00 м^2	8 из 9
Общая	Жилая	Кухня	Этаж

Уважаемый покупатель, если ты искал классную, светлую, просторную квартиру с новым ремонтом, то поздравляю, ты ее нашел!) Квартира: Общая площадь составляет 90 кв.м., жилая 45 кв.м. Кухня-гостиная, спальня, детская, кабинет, раздельный сан узел, 2 лоджии. Ремонт был сделан с душой, фантазией и умом, потому квартира не только красивая, но и с новыми трубами, электропроводкой, выровненными стенами, ламинатом с повышенной износостойкостью. После продажи в квартире остаются все шкафы, кухонный гарнитур, газовая плита, обеденный стол со стульями, 2 кондиционера, водонагреватель. Дом: Кирпичный, капитальный ремонт был проведен в 2023, потому подъезды теплые и чистые. Район: Ул. Костюкова, д.69, развитая инфраструктура, в шаговой доступности все, что нужно для комфортной жизни- сады, школы, магазина, Технологический университет (через дорогу), 1.5 минуты до остановки, удобная транспортная развязка. Гарантии: Сделка сопровождается федеральным риелторским агентством Этажи, а это значит, что все будет быстро, чисто и легко! Код пользователя: 142799 Номер в базе: 7565657

0 с 01.07.2025, обновлен 01.07.2025

Продавец: Собственник

Телефон: +79803820539

Характеристики

Количество комнат	2	Тип дома	кирпичный
Этаж	8	Этажей всего	9
Площадь жилая	40.00 кв. м	Площадь кухни	18.00 кв. м

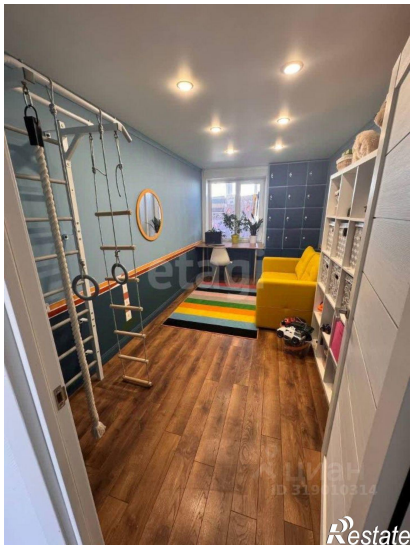
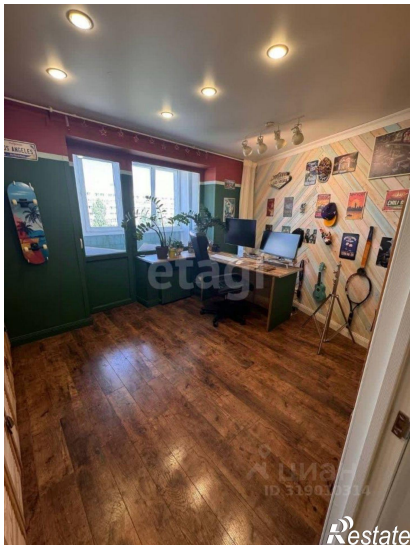

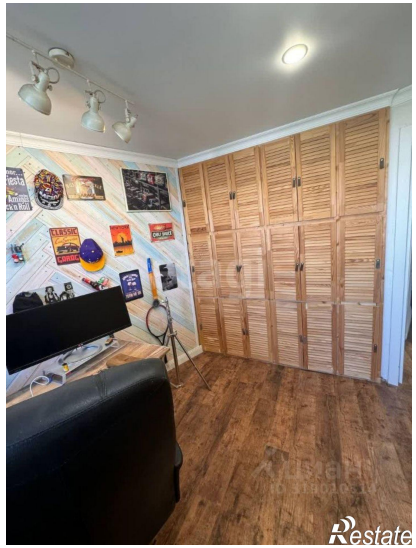

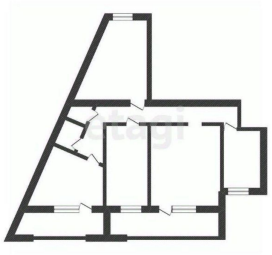

Restate