Купить квартиру за 9 900 000 рублей на улица Победы, 49 к5

Белгородская область, Белгород, улица Победы, 49 к5

9 900 000 Р
95 192Р за м^2

104.00 м^2	58.80 м^2	12.00 м^2	9 из 10
Общая	Жилая	Кухня	Этаж

Представляем вашему вниманию великолепную четырехкомнатную квартиру, расположенную по адресу: улица Победы, 49к5. Это предложение станет идеальным выбором для большой семьи, которая ценит комфорт и уют. Квартира расположена на 9 этаже (10 этаж технический), что предоставляет тишину и комфорт. ГЛАВНЫЕ ПРЕИМУЩЕСТВА: Просторная квартира площадью 104,6 кв.м; Все комнаты изолированные удобная планировка для проживания; Мебель остаётся новым владельцам; Потрясающий вид на центр города. Планировка: - 4 изолированные комнаты(58,8м2); - гардеробная; - кладовая; - 2 сан.узла; - функциональная кухня(12м2). Отделка: - Во всех комнатах натяжные потолки; - Качественные обои; - В комнатах на полу качественный ламинат; - Остекление ПВХ; - На кухне плиточная панель, обои; - Сан.узел облицован плиткой. ПРЕВОСХОДНОЕ РАСПОЛОЖЕНИЕ: Развитая инфраструктура района; Школы и детские сады в пешей доступности; Торговые центры и магазины на любой вкус; Отличная транспортная развязка; Парк для прогулок и отдыха. ДОПОЛНИТЕЛЬНЫЕ ПРЕИМУЩЕСТВА: Надёжный кирпичный дом 2004 года постройки; Чистый подъезд; Наземная парковка; Современная система отопления; Качественная шумоизоляция. Квартира не имеет юридических обременений, что гарантирует возможность проведения сделки без дополнительных ...

0 с 01.07.2025, обновлен 01.07.2025

Продавец: Собственник

Телефон: +79803826710

Характеристики

Количество комнат	4	Тип дома	кирпичный
Этаж	9	Этажей всего	10
Площадь жилая	58.80 кв. м	Площадь кухни	12.00 кв. м

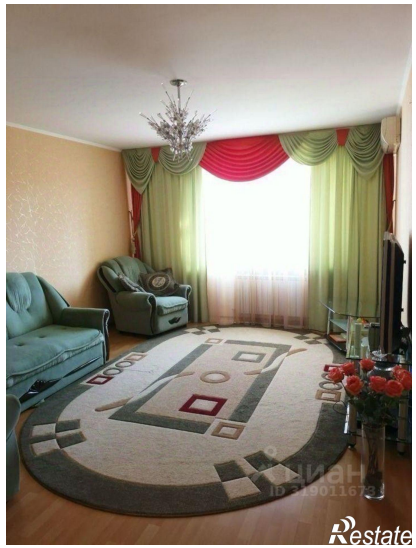

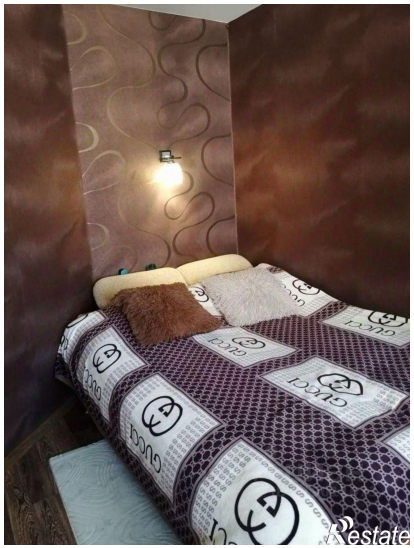
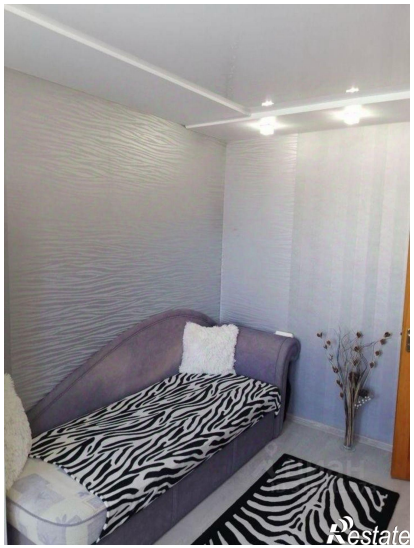
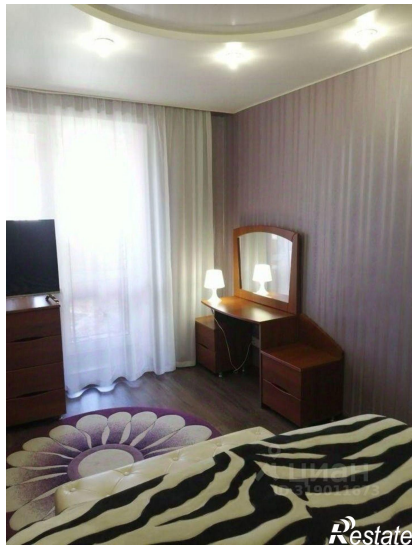

ЦИАН
ID 319011673
Restate

Restate