Купить квартиру за 6 200 000 рублей на улица Макаренко, 32

Белгородская область, Белгород, улица Макаренко, 32

6 200 000 Р
103 333Р за м^2

60.00 м^2	10.00 м^2	2 из 5
Общая	Кухня	Этаж

Код объекта: 1499725. Продаётся уютная двухкомнатная квартира в Белгороде Ищете комфортное жильё по доступной цене? Тогда эта квартира — именно то, что вам нужно! Почему стоит выбрать эту квартиру? Расположение. Квартира расположена на втором этаже пятиэтажного кирпичного дома. В шаговой доступности — вся необходимая инфраструктура: школы, детские сады, магазины, аптеки, спортивные клубы. Цена. Мы предлагаем вам выгодную цену за эту уютную квартиру. Не упустите свой шанс стать её владельцем! Площадь и планировка. Общая площадь квартиры составляет 59,7 кв. м. Две комнаты площадью 38 кв. м позволят с комфортом разместиться всей семьёй или принимать гостей, а просторная кухня (10 кв. м) станет местом для семейных ужинов и дружеских посиделок. Ремонт. В квартире выполнен косметический ремонт, поэтому вы можете сразу заселиться и жить без дополнительных вложений. Не упустите свой шанс! Позвоните нам прямо сейчас, чтобы узнать больше о квартире и договориться о просмотре. Мы гарантируем безопасную сделку и юридическую поддержку нашим клиентам. Поможем одобрить ипотеку.

0 с 01.07.2025, обновлен 01.07.2025

Продавец: Шарапов Евгений Николаевич

Телефон: +79092035952

Характеристики
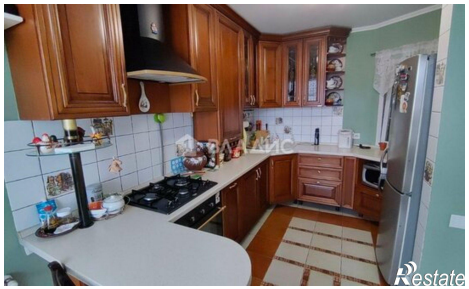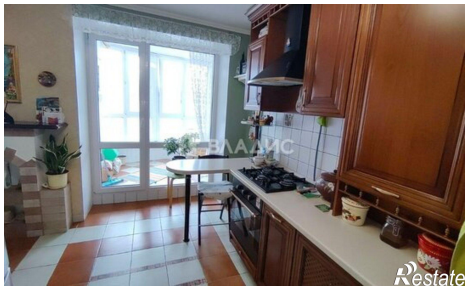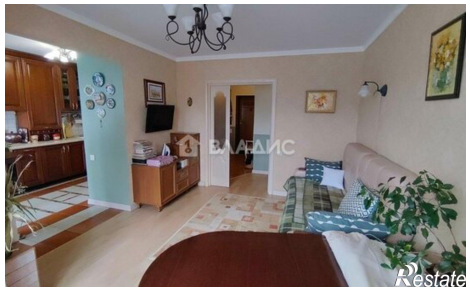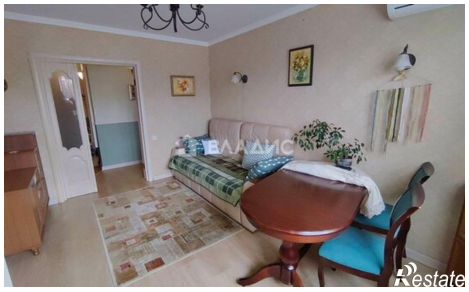
Количество комнат	2	Этаж	2
Этажей всего	5	Площадь кухни	10.00 кв. м