Купить квартиру за 5 100 000 рублей на улица Губкина, 31

Белгородская область, Белгород, улица Губкина, 31

5 100 000 Р
115 909Р за м^2

44.00 м^2	31.70 м^2	8.00 м^2	4 из 9
Общая	Жилая	Кухня	Этаж

Продается прекрасная и просторная двухкомнатная квартира на Губкина! Центральное отопление. Сан узел раздельный. Большая и длинная лоджия с прекрасным видом, с выходом на нее из спальни. Квартира расположена на 4 этаже. Дом после капитального ремонта. Новый лифт. Рядом расположена остановка общественного транспорта. В шаговой доступности магазины, семейный рынок. Отличное расположение! Во дворе тихо и зелено, детские игровые площадки, парковки, за домом аллеи и парк - отличное место для прогулок. Без обременений. Звоните согласуем показ. Код пользователя: 170266 Номер в базе: 8919522

0 с 01.07.2025, обновлен 02.07.2025

Продавец: Собственник

Телефон: +79103623501

Характеристики

Количество комнат	2	Тип дома	панельный
Этаж	4	Этажей всего	9
Площадь жилая	31.70 кв. м	Площадь кухни	8.00 кв. м

https://belgorod.restate.ru/obj/prodazha-dvuhkomnatnoy-kvartiri-ulica-gubkina-31-18232171091/

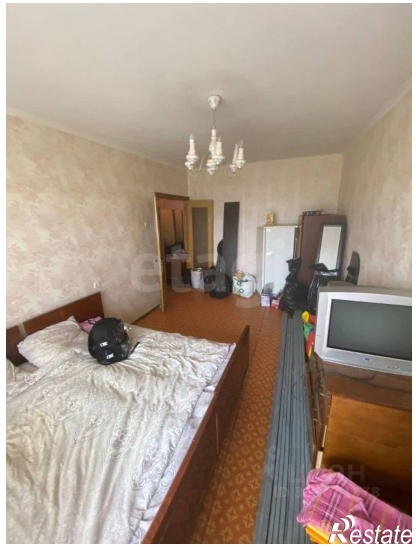

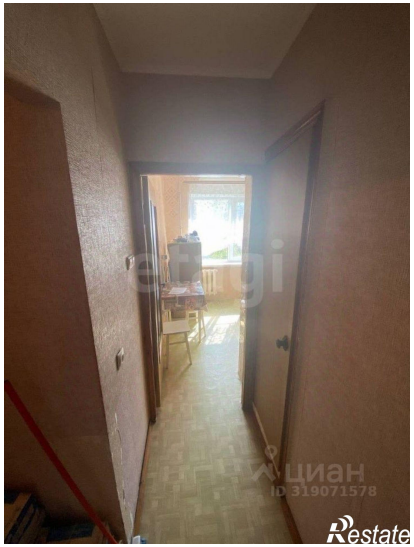
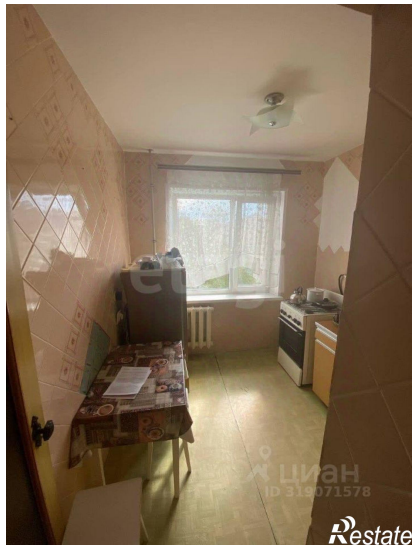

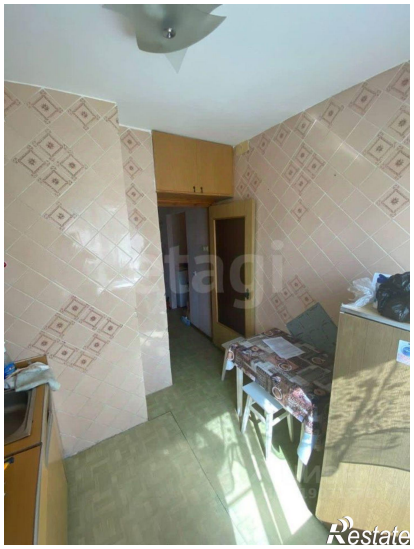

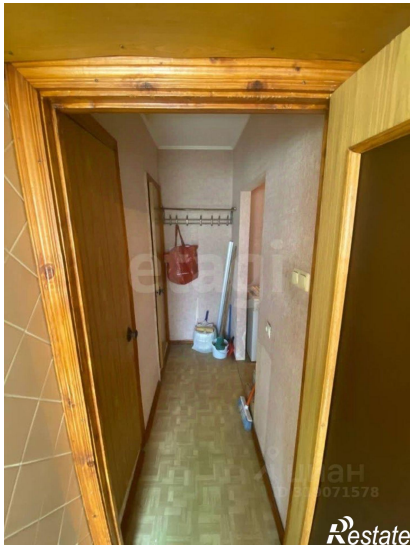
Restate

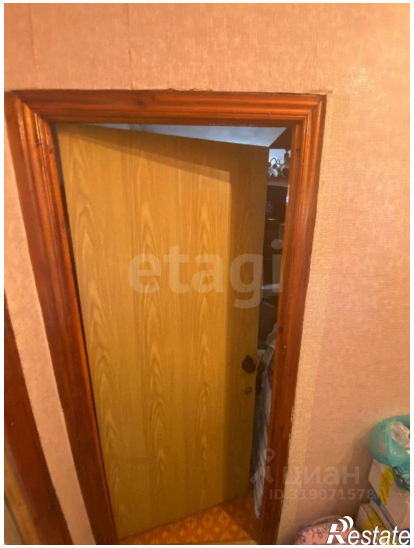
Restate