Купить квартиру за 4 300 000 рублей на улица Костюкова, 63

Белгородская область, Белгород, улица Костюкова, 63

4 300 000 Р
122 857Р за м^2

35.00 м^2	8.00 м^2	1 из 9
Общая	Кухня	Этаж

Код объекта: 1655483. Уютная и светлая квартира в развитом районе Белгорода Описание объекта: Предлагаем вашему вниманию однокомнатную квартиру площадью 34,9 кв. м на улице Костюкова, 63 в Белгороде. Квартира расположена на первом этаже девятиэтажного панельного дома 1987 года постройки. Здесь вас порадует евроремонт, высокие потолки (2,8 м) и наличие балкона и лоджии. Преимущества: - Выгодная цена: предложение идеально подходит для тех, кто ищет комфортное жильё по доступной цене. - Удобное расположение: развитая инфраструктура района порадует жителей всех возрастов. В шаговой доступности школы, детские сады, магазины, аптеки и спортивные клубы. Легко добраться до основных транспортных магистралей и центра города. - Просторная планировка: квартира идеально подойдёт как для молодых специалистов, так и для семей с детьми. Продуманная планировка позволит зонировать пространство по вашему вкусу. - Комфортное проживание: центральное отопление и раздельные санузлы создают все условия для комфортной жизни. Не упустите возможность стать владельцем уютной квартиры в одном из самых перспективных районов Белгорода! Позвоните нам прямо сейчас, чтобы узнать больше и записаться на просмотр! Мы гарантируем безопасную сделку и юридическую поддержку нашим Клиентам. Поможем одобрить ипотеку с сниженной ...

0 с 02.07.2025, обновлен 02.07.2025

Продавец: Глотов Александр Николаевич

Телефон: +79058799687

Характеристики

Количество комнат	1	Этаж	1
Этажей всего	9	Площадь кухни	8.00 кв. м
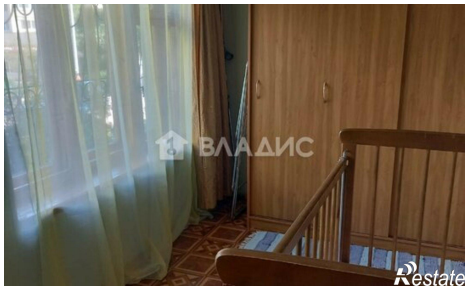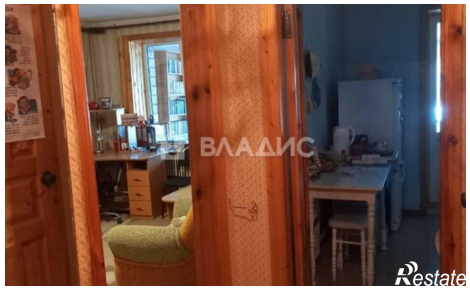
https://belgorod.restate.ru/obj/prodazha-odnokomnatnoy-kvartiri-ulica-kostyukova-63-18232175797/