Купить квартиру за 13 300 000 рублей на улица Мичурина, 41А

Белгородская область, Белгород, улица Мичурина, 41А

13 300 000 Р
129 126Р за м^2

103.00 м^2	5.00 м^2	3 из 10
Общая	Кухня	Этаж

Продаётся просторная трёхкомнатная квартира в Белгороде. **???? Площадь: ✔ **Общая – 102,5 м² ✔ **Жилая** – 55,9 м² ✔ **Кухня** – 12,4 м² (просторная, оборудована всей необходимой техникой) **???? Этаж:** 3/9 (кирпичный дом, 1998 г. постройки) **???? Высота потолков:** 2,7 м **???? Окна:** Выходят на улицу – отличное естественное освещение ???? Ключевые особенности квартиры:** □ **Евроремонт** – стильная отделка, качественные материалы, уют и комфорт □ **Совмещённый санузел** – удобство и рациональное использование пространства □ **Удобная планировка** – изолированные комнаты, функциональные зоны □ **Лифты** – пассажирский и грузовой (в доме 1 лифт) □ **Парковка** – наземная для автомобиля ???? Инфраструктура района (всё в шаговой доступности):** - **Школы**: Лицей №32 (110 м), Школа №20 (420 м) - **Детские сады** – рядом - **Поликлиника** – в соседнем доме - **Круглосуточный магазин** – удобно для семей - **Остановка транспорта** – отличная транспортная доступность *???? Условия продажи:** ✔ **Чистая юридическая история** – без обременений ✔ **Возможна ипотека** – подберём лучшие условия ✔ **Принимаем:** - Наличный расчёт - Материнский капитал - Сертификаты ???? Почему стоит купить именно эту квартиру?** ???? **Простор ...

0 с 02.07.2025, обновлен 02.07.2025

Продавец: Клиновая Анна Анатольевна

Телефон: +79065675869

Характеристики
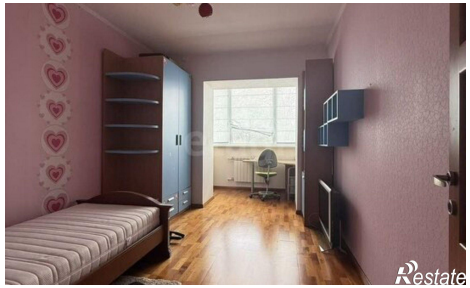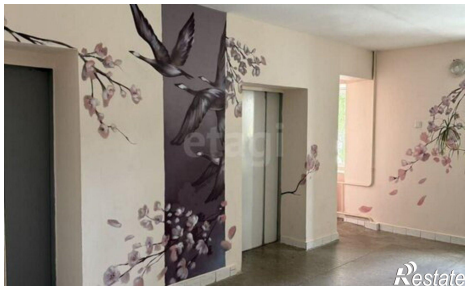
Количество комнат	3	Этаж	3
Этажей всего	10	Площадь кухни	5.00 кв. м