Купить квартиру за 5 500 000 рублей на улица Николая Чумичова, 58

Белгородская область, Белгород, улица Николая Чумичова, 58

5 500 000 Р
107 843Р за м^2

51.00 м^2	9.00 м^2	11 из 16
Общая	Кухня	Этаж

В центре города, в продаже 2-к.квартира с балконом, мебелью и техникой, полностью готовая к новым жильцам. Инфраструктура: - Благоустроенная территория; - Продовольственные магазины, школа, спорт-зал, детский сад, аптеки; Хорошая транспортная развязка. Показы по договоренности. Рассмотрим все виды оплаты. Поможем с оформлением ипотеки под самый низкий процент. Дополнительно предоставляется услуга помощи в оформлении ипотечного кредита с пониженной процентной ставкой. Рассматривается возможность различных способов оплаты. Гарантируется юридическая чистота сделки.

0 с 02.07.2025, обновлен 02.07.2025

Продавец: Менжера Александр Стефанович

Телефон: +79103247932

Характеристики

Количество комнат	2	Этаж	11
Этажей всего	16	Площадь кухни	9.00 кв. м
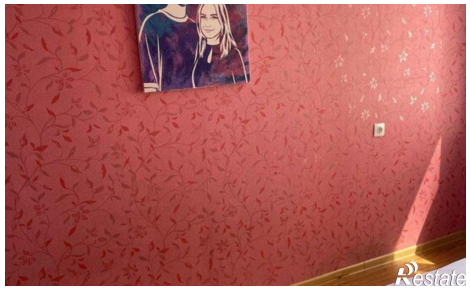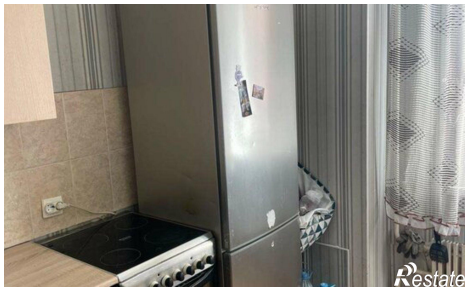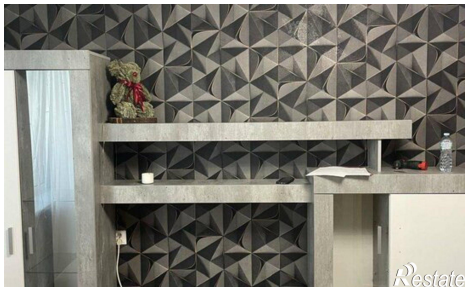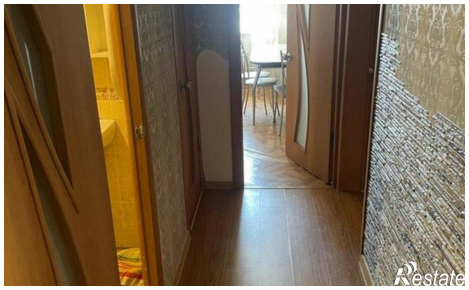
https://belgorod.restate.ru/obj/prodazha-dvuhkomnatnoy-kvartiri-ulica-nikolaya-chumichova-58-18232189339/