Купить квартиру за 6 500 000 рублей на улица Костюкова, 69

Белгородская область, Белгород, улица Костюкова, 69

6 500 000 Р
135 417Р за м^2

48.00 м^2	30.00 м^2	10.00 м^2	3 из 9
Общая	Жилая	Кухня	Этаж

Код объекта: 1665805. Уникальное предложение на рынке недвижимости Белгорода! Продаётся просторная двухкомнатная квартира в кирпичном доме на улице Костюкова, 69. Квартира расположена на третьем этаже девятиэтажного дома, общая площадь — 48 квадратных метров, из которых 10 квадратных метров —просторная кухня. Комнаты изолированы. Есть балкон. Квартира с косметическим ремонтом, что даёт возможность новому владельцу воплотить свои дизайнерские идеи , отопление — центральное. Наземная парковка позволит вам без проблем найти место для автомобиля. Не упустите шанс стать владельцем этой уютной квартиры! Звоните нам прямо сейчас, чтобы узнать больше и записаться на просмотр. Мы гарантируем безопасную сделку и юридическую поддержку нашим Клиентам. Поможем одобрить ипотеку с сниженной ставкой. Легко купить : Без долгов и обременений Наличные Ипотека Материнский капитал Жилищный сертификат Курский сертификат Специальный счет Постановление 555

0 с 03.07.2025, обновлен 03.07.2025

Продавец: Собственник

Телефон: +79100230255

Характеристики

Количество комнат	2	Тип дома	кирпичный
Этаж	3	Этажей всего	9
Площадь жилая	30.00 кв. м	Площадь кухни	10.00 кв. м

https://belgorod.restate.ru/obj/prodazha-dvuhkomnatnoy-kvartiri-ulica-kostyukova-69-18232199290/

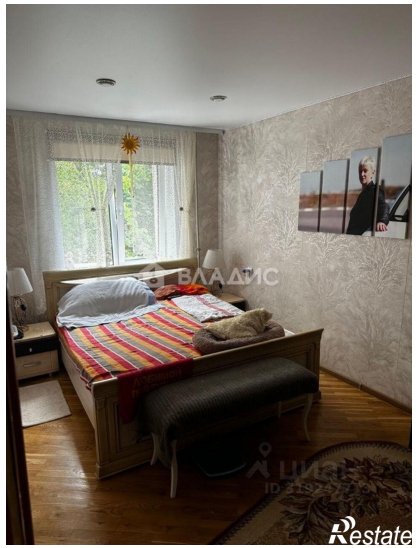

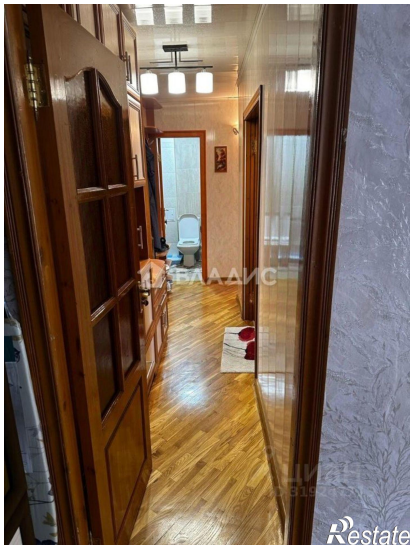

Restate

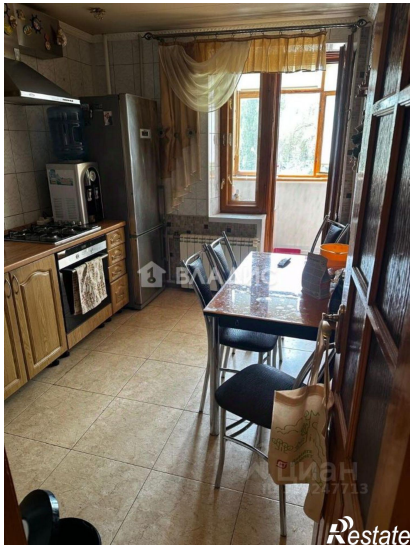
Restate