Купить квартиру за 4 230 000 рублей на проспект Славы, 76/9

Белгородская область, Белгород, проспект Славы, 76/9

4 230 000 Р
98 372Р за м^2

43.00 м^2	27.90 м^2	6.00 м^2	4 из 5
Общая	Жилая	Кухня	Этаж

Представляем вашему вниманию уютную двухкомнатную квартиру, расположенную по адресу: проспект Славы, дом 76/9. Квартира расположена на 4 этаже, что предоставляет тишину и комфорт. Район, в котором находится дом, славится своей развитой инфраструктурой. В шаговой доступности расположены магазины, школы, детские сады, медицинские учреждения и многое другое. Близость к остановкам общественного транспорта обеспечивает удобное сообщение с любым районом города. Проспект Славы это не просто адрес, это символ комфортной жизни в динамично развивающемся районе. Здесь вы найдете все необходимое для комфортного проживания, от зеленых парков и скверов до современных торговых центров и развлекательных заведений. Отделка: - на полу ДВП; - стены оклеены обоями; - сан.узел облицован плиткой. Планировка: -2 просторные комнаты(27,9м2); -кухня 6м2; - сан.узел совмещен; - кладовая; - балкон. Инфраструктура: - Благоустроенная территория; - все необходимое в шаговой доступности; - Хорошая транспортная развязка. Квартира не имеет юридических обременений, что гарантирует возможность проведения сделки без дополнительных сложностей. Объект полностью готов к передаче новым владельцам. Дополнительно предоставляется услуга по оформлению ипотечного кредита на привлекательных условиях ...

0 с 03.07.2025, обновлен 03.07.2025

Продавец: Собственник

Телефон: +79107369145

Характеристики
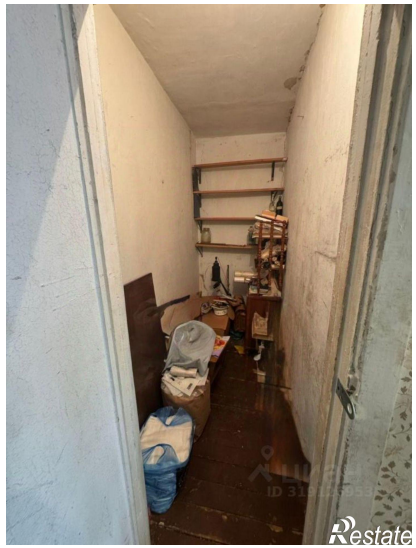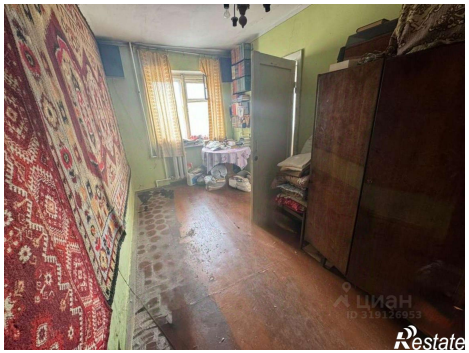
Количество комнат	2	Тип дома	кирпичный
Этаж	4	Этажей всего	5
Площадь жилая	27.90 кв. м	Площадь кухни	6.00 кв. м