Купить квартиру за 5 800 000 рублей на Садовая улица, 114

Белгородская область, Белгород, Садовая улица, 114

5 800 000 Р
111 538Р за м^2

52.00 м^2	29.00 м^2	10.00 м^2	7 из 10
Общая	Жилая	Кухня	Этаж

Предлагается двухкомнатная квартира в кирпичном доме в северной части города с красивым панорамным видом. В квартире изолированные комнаты, раздельный санузел, большая лоджия с выходом из кухни и из большой комнаты. Сделан ремонт: напольное покрытие - паркет (ясень), стеклопакеты, замена радиаторов, труб, керамическая плитка kerama marazzi, обои итальянские. Лоджия остеклена и утеплена, выведено отопление. Окна квартиры выходят на дворовую территорию, обустроенную детской площадкой. Радушные соседи. Хорошая локация. В шаговой доступности - магазины, школа, детский сад, остановка общественного транспорта.

1 с 03.07.2025, обновлен 03.07.2025

Продавец: Собственник

Телефон: +79103605260

Характеристики
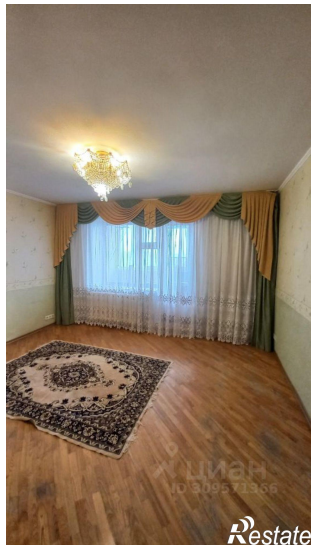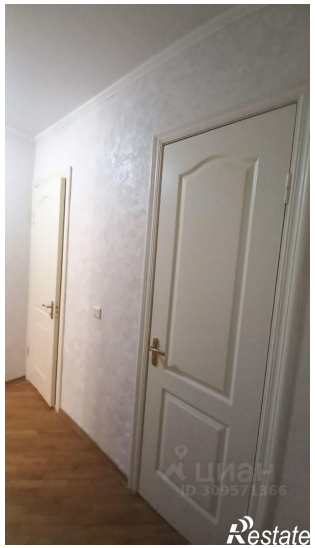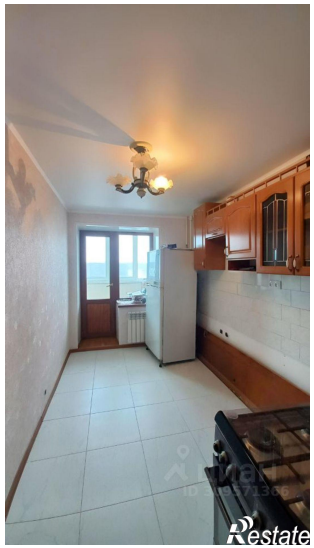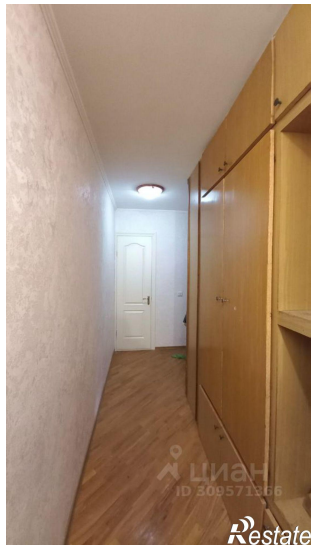
Количество комнат	2	Тип дома	кирпичный
Этаж	7	Этажей всего	10
Площадь жилая	29.00 кв. м	Площадь кухни	10.00 кв. м