Купить квартиру за 6 400 000 рублей на ул Губкина, 17 К

Белгородская область, Городской округ Белгород, Белгород, ул Губкина, 17 К

6 400 000 Р
92 754Р за м^2

69.00 м^2	47.80 м^2	9.00 м^2	7 из 10
Общая	Жилая	Кухня	Этаж

СПЕШИТЕ КУПИТЬ!!! Продаётся уютная 4-комнатная квартира на улице Губкина. Квартира расположена на 7 этаже. Отлично подойдёт для большой семьи, где каждому нужно свое личное пространство и комната. В квартире совсем недавно выполнен ремонт. Напольное покрытие - ламинат. На стенах современные обои. Санузел раздельный и выполнен в кафельной плитке. Установлены новые межкомнатные двери. Продаётся с мебелью и техникой-заходи и живи! Инфраструктура шикарная - 2 минуты пешком до Ленты, Семейного рынка, двух ближайшие остановок (все маршрутные автобусы). В доме аптека и почта, круглосуточный магазин. В шаговой доступности школа, детский сад, детская и взрослая поликлиники. Очень удобная транспортная развязка!!! Продаётся в связи с переездом. Звоните в удобное для Вас время - отвечу на вопросы, организую показ! Возможна покупка как за наличные, так и в ипотеку. Код пользователя: 68310 Номер в базе: 7397857

0 с 03.07.2025, обновлен 03.07.2025

Продавец: Собственник

Телефон: +79805206881

Характеристики

Количество комнат	4	Тип дома	панельный
Этаж	7	Этажей всего	10
Площадь жилая	47.80 кв. м	Площадь кухни	9.00 кв. м

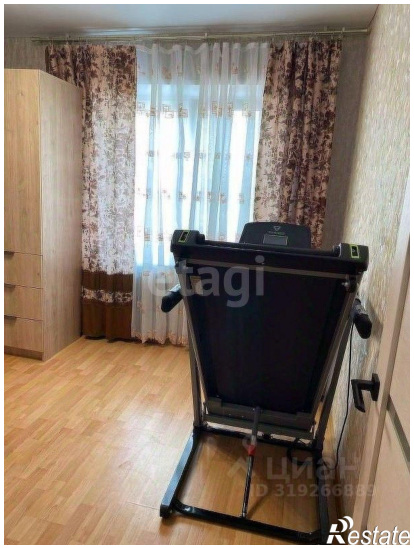

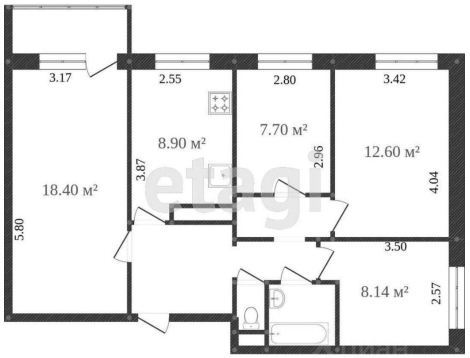
3.17
2.55
2.80
3.42
8.90 м²
7.70 м²
12.60 м²
18.40 м²
3.87
2.96
4.04
5.80
3.50
8.14 м²
2.57