Купить квартиру за 4 550 000 рублей на ул Костюкова, 73

Белгородская область, Городской округ Белгород, Белгород, ул Костюкова, 73

4 550 000 Р
96 809Р за м^2

47.00 м^2	33.00 м^2	6.00 м^2	3 из 5
Общая	Жилая	Кухня	Этаж

Продается двух комнатнатная не угловая квартира в пятиэтажном доме на втором этаже. Квартира готова для проживания с косметическим ремонтом и кондиционером. Счетчики для воды установлены. Рядом находится детский сад 67,Ваши дети будут учится не в школе, а в престижном Шуховском лицее, через дорогу находится университет имени Шухова. Так же рядом есть сбер. банк, торговый центр Виктория , магнит, фикс прайс, мебельные магазины. полностью развитый и благоустроенный район. Квартира подходит как для проживания семьи так и для сдачи- студентам из Шуховского университета. Код пользователя: 47107 Номер в базе: 7437466

0 с 03.07.2025, обновлен 03.07.2025

Продавец: Собственник

Телефон: +79192210814

Характеристики

Количество комнат	2	Тип дома	панельный
Этаж	3	Этажей всего	5
Площадь жилая	33.00 кв. м	Площадь кухни	6.00 кв. м

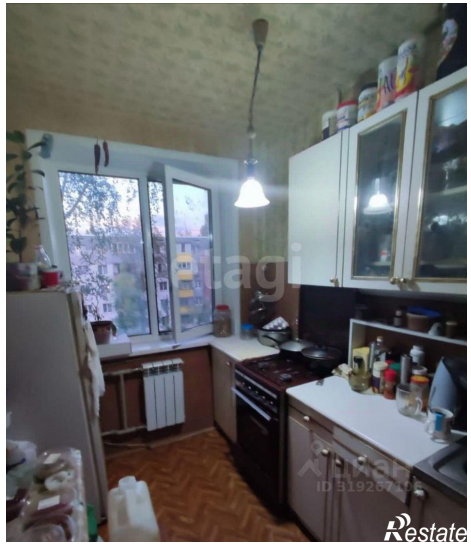

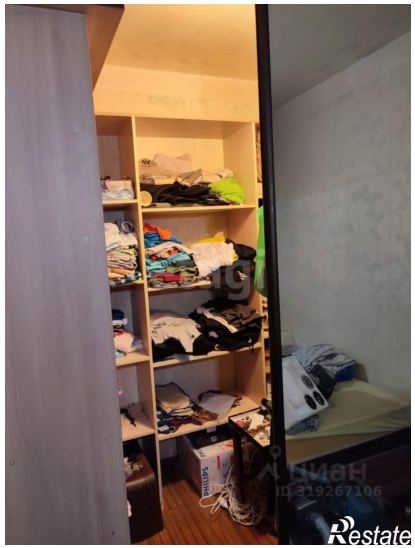

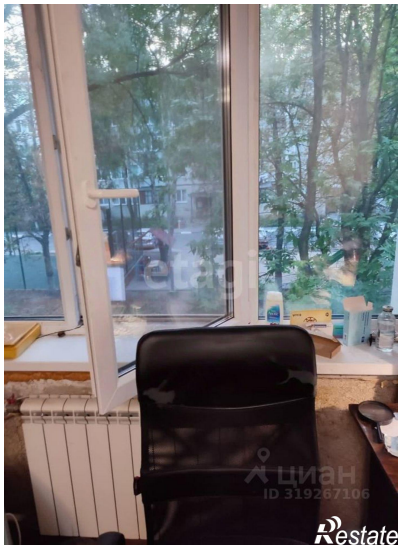
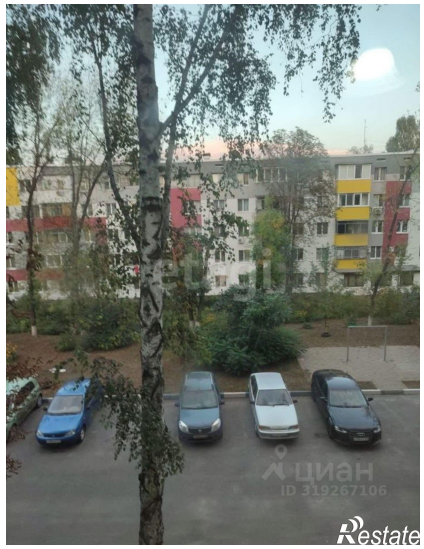

Restate

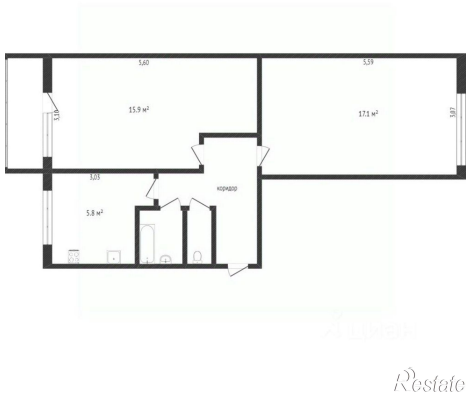
5,60
5,59
15,9 м²
17,1 м²
3,19
3,87
3,03
коридор
5,8 м²
Restate