Купить квартиру за 5 750 000 рублей на ул Губкина, 17 К

Белгородская область, Городской округ Белгород, Белгород, ул Губкина, 17 К

5 750 000 Р
76 667Р за м^2

75.00 м^2	43.00 м^2	9.00 м^2	5 из 10
Общая	Жилая	Кухня	Этаж

Продается светлая, теплая, уютная квартира, на пятом этаже девятиэтажного дома по адресу город Белгород улица Губкина дом 17. Отопление и горячая вода - централизованные. В подъезде заменен лифт. И дом и район обжитые и комфортные. В шаговой доступности есть все необходимое для жизни: семейный рынок, гипермаркет Лента, многочисленные магазины и супермаркеты, места для отдыха и занятия спортом, скверы, парки, кинотеатры. Медицинские учреждения(поликлиника взрослая и детская, городская больница), школы, детские сады и автобусные остановки, так же расположены рядом. Удобная транспортная развязка(пересечение улиц Губкина и Щорса), можно уехать в любую точку города и за его пределы. Автомобильная парковка во дворе, места есть всегда. Соседи тихие, мирные. Код пользователя: 21984 Номер в базе: 7451514

0 с 03.07.2025, обновлен 03.07.2025

Продавец: Собственник

Телефон: +79803923693

Характеристики

Количество комнат	4	Тип дома	панельный
Этаж	5	Этажей всего	10
Площадь жилая	43.00 кв. м	Площадь кухни	9.00 кв. м
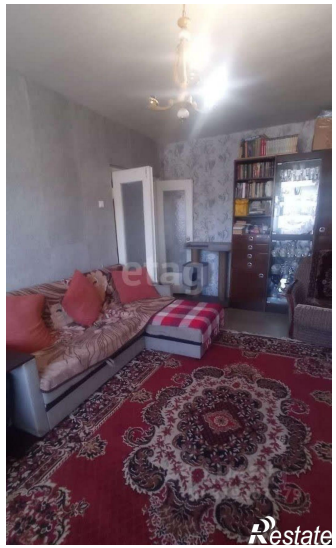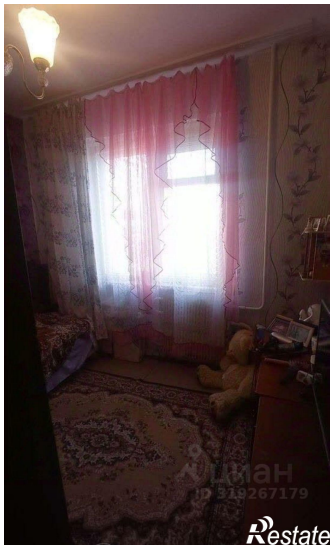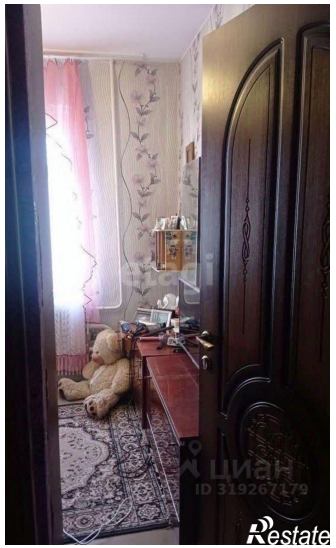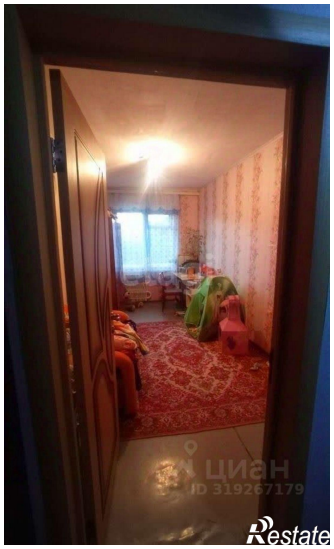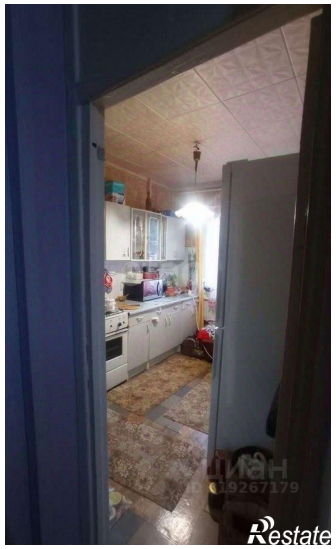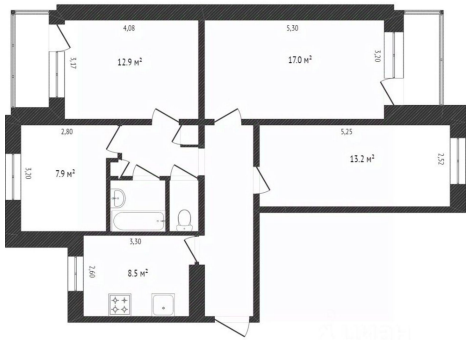
https://belgorod.restate.ru/obj/prodazha-chetyrehkomnatnoy-kvartiri-ul-gubkina-17-k-18232204403/