Купить квартиру за 6 100 000 рублей на ул Есенина, 42

Белгородская область, Городской округ Белгород, Белгород, ул Есенина, 42

6 100 000 Р
103 390Р за м^2

59.00 м^2	44.00 м^2	9.00 м^2	6 из 10
Общая	Жилая	Кухня	Этаж

Индивидуальное отопление, котёл перенесён на балкон официально с документами, тёплый пол, качественный ремонт, встроенная сантехника, два кондиционера, на территории дома две площадки: для занятия спортом и прогулки с детьми, аллея, две школы, садик, место для выгула собак, огромная парковка- всегда есть свободное место, рядом магазины Пятёрочка, Каскад, Магнит, Магнит-cosmetic, Сити- Молл, Красное-белое, пекарни, кофейни, места отдыха. Еще есть отгороженная отдельная кладовка возле лифта. Также, по желанию можно продать вместе с гаражом, который находится в этом же доме, очень удобно соответственно за отдельную плату. Звоните в любое время, приобретем Вам квартиру Вашей мечты! Код пользователя: 47107 Номер в базе: 7426050

0 с 03.07.2025, обновлен 03.07.2025

Продавец: Собственник

Телефон: +79192210814

Характеристики

Количество комнат	2	Тип дома	панельный
Этаж	6	Этажей всего	10
Площадь жилая	44.00 кв. м	Площадь кухни	9.00 кв. м

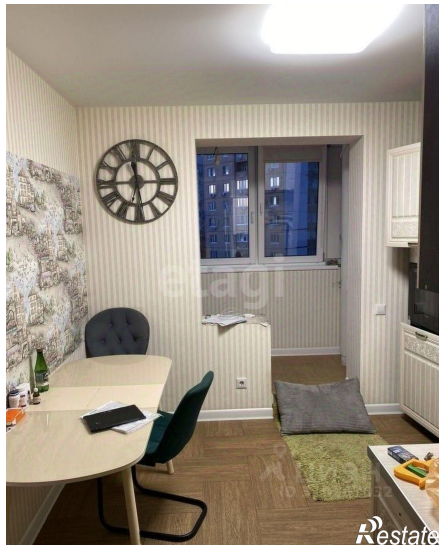
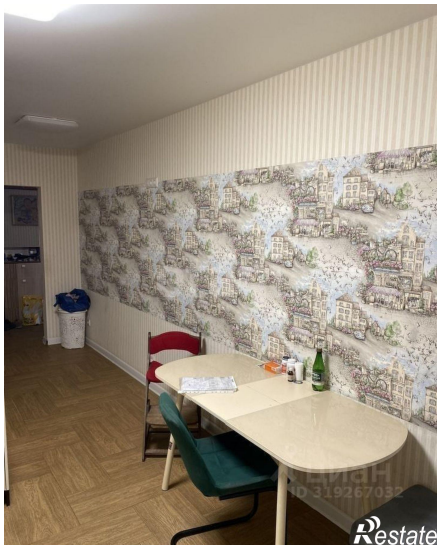
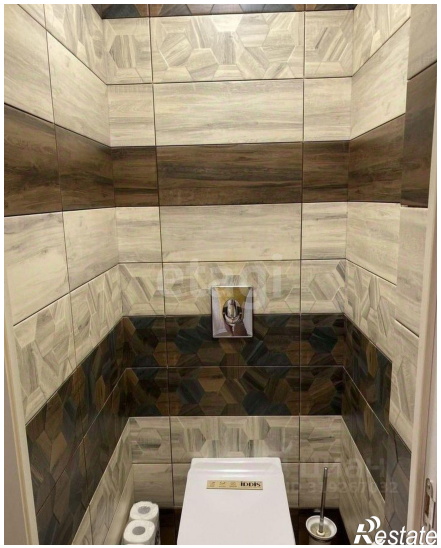

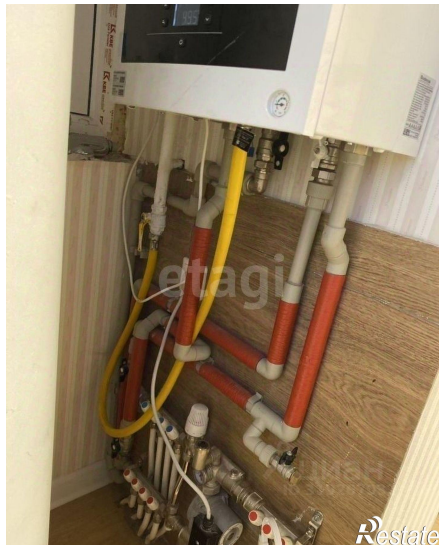

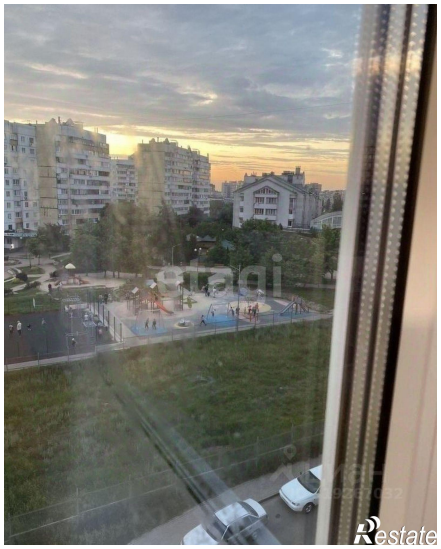

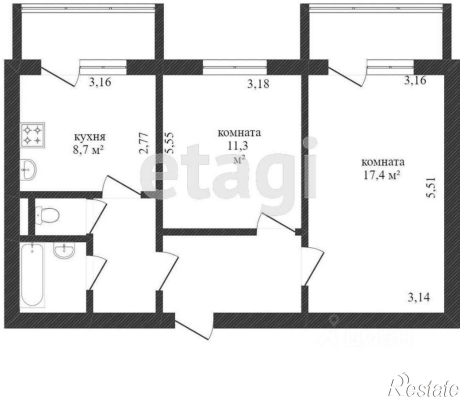
3,16
3,18
3,16
кухня
8,7 м²
2,77
5,55
комната
11,3
м²
комната
17,4 м²
5,51
3,14
etagi
Restate

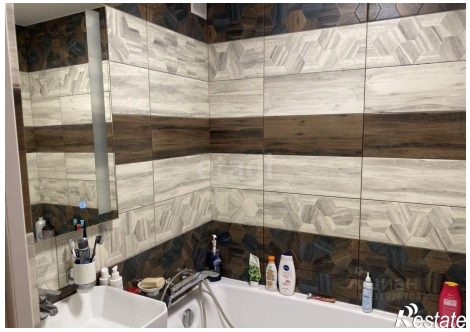
Restate