Купить квартиру за 4 590 000 рублей на улица Щорса, 45

Белгородская область, Белгород, улица Щорса, 45

4 590 000 Р
117 692Р за м^2

39.00 м^2	16.00 м^2	9.00 м^2	3 из 12
Общая	Жилая	Кухня	Этаж

Продается однокомнатная квартира в спальном районе г. Белгорода. Кухня 8,4 кв.м с выходом на лоджию. Размер лоджии в 6 кв. м позволит сделать дополнительную комнату или место для хранения вещей. Просторный коридор оборудован встроенным шкафом. Совмещенный санузел отделан керамической плиткой. Установлены счетчики на водоснабжение. Удачное расположение дома позволяет быстро добраться до любой точки Белгорода. Радом детские сады, школы, рынок Солнечный и Семейный, ТРЦ Ситимолл, остановка общественного транспорта. Звоните - записывайтесь на показ. Код пользователя: 127112 Номер в базе: 7543470

0 с 03.07.2025, обновлен 03.07.2025

Продавец: Собственник

Телефон: +79805208006

Характеристики

Количество комнат	1	Тип дома	кирпичный
Этаж	3	Этажей всего	12
Площадь жилая	16.00 кв. м	Площадь кухни	9.00 кв. м

https://belgorod.restate.ru/obj/prodazha-odnokomnatnoy-kvartiri-ulica-shhorsa-45-18232204469/

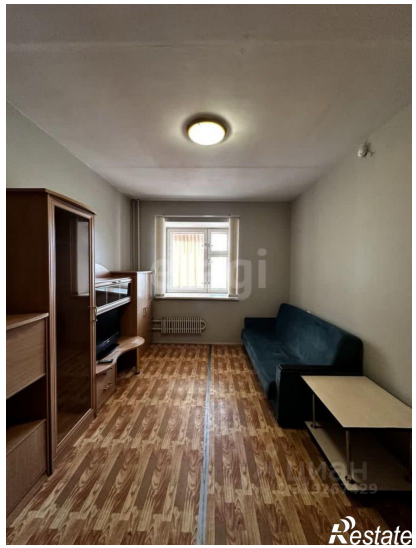
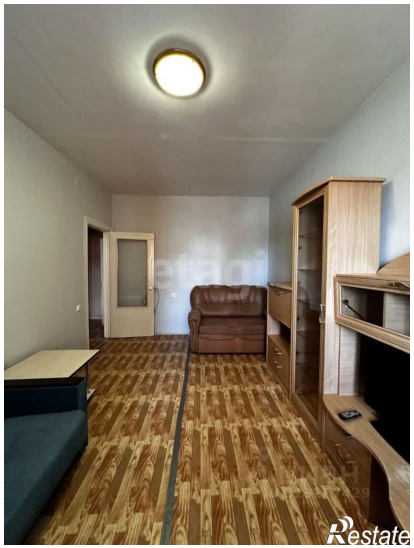
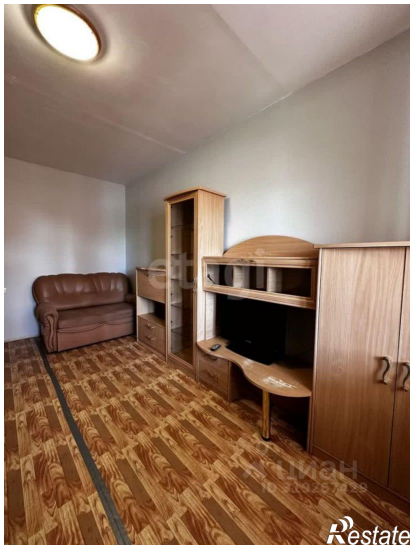

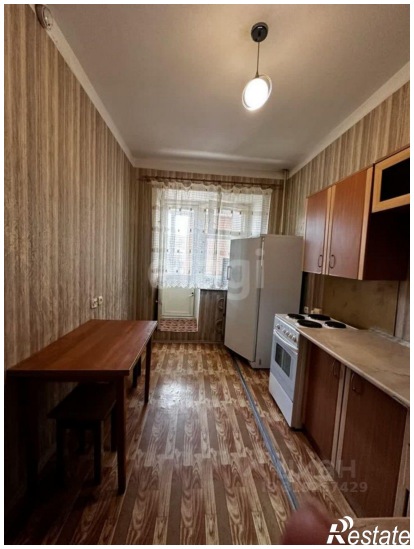
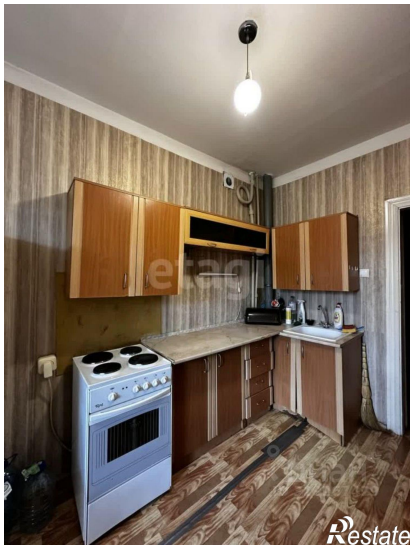

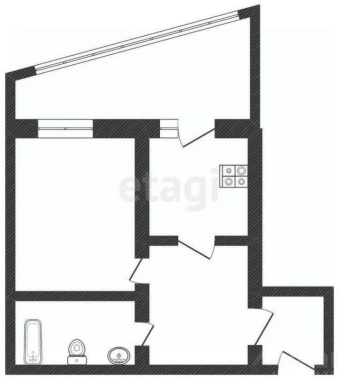

Restate