Купить квартиру за 4 800 000 рублей на проспект Славы, 82

Белгородская область, Белгород, проспект Славы, 82

4 800 000 Р
111 628Р за м^2

43.00 м^2	28.00 м^2	5.00 м^2	5 из 5
Общая	Жилая	Кухня	Этаж

Продам 2-х комнатную квартиру, общая площадь 43,7. в центральной части города, пр Славы д 82. Дом 1963 года постройки, кирпичный, теплый, хорошая шумоизоляция. Проведен капительный ремонт в 2015. Инфраструктура прекрасная, все в шаговой доступности: сетевые магазины Пятерочка , Магнит. школа 21 и 45, 19, детские сады 63. набережная реки Везелки, БГУ. Квартира находится на 5 этаже. Окна квартиры выходят на северную и южную сторону. Большая гостиная, просторные и светлые спальни, комфортная кухня. В квартире сделан хороший ремонт, пластиковые окна новые, новая колонка. Жду звонка Код пользователя: 75165 Номер в базе: 7576453

0 с 03.07.2025, обновлен 03.07.2025

Продавец: Собственник

Телефон: +79102209486

Характеристики

Количество комнат	2	Тип дома	кирпичный
Этаж	5	Этажей всего	5
Площадь жилая	28.00 кв. м	Площадь кухни	5.00 кв. м

https://belgorod.restate.ru/obj/prodazha-dvuhkomnatnoy-kvartiri-prospekt-slavy-82-18232204499/

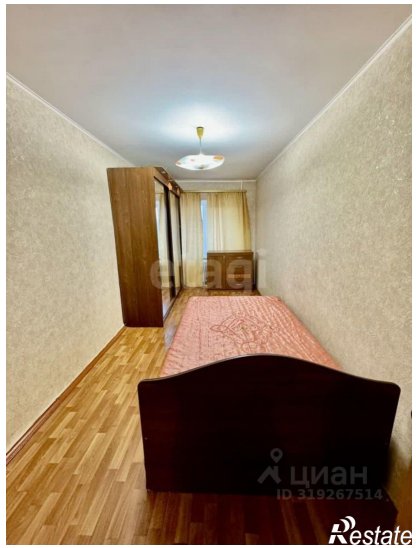

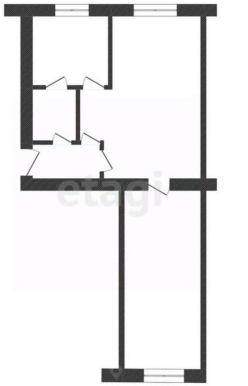

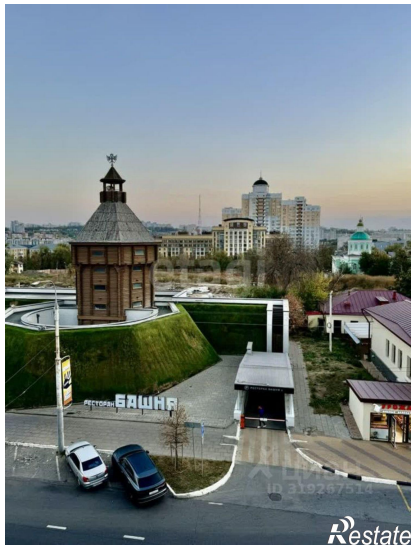

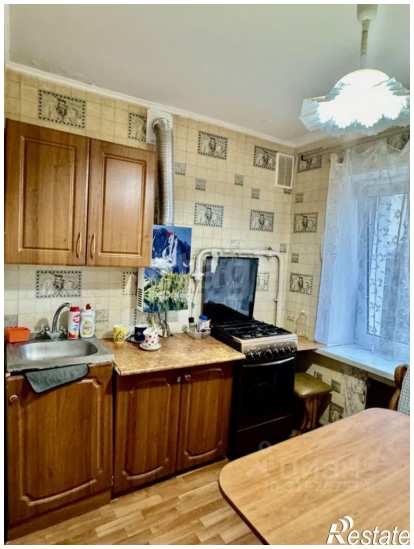

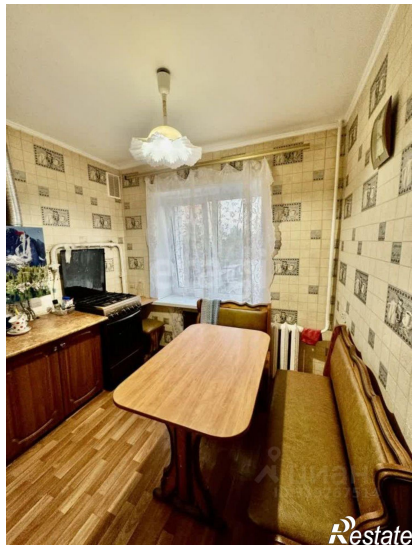

Restate

Restate