Купить квартиру за 6 100 000 рублей на ул Губкина, 15г

Белгородская область, Городской округ Белгород, Белгород, ул Губкина, 15г

6 100 000 Р
101 667Р за м^2

60.00 м^2	30.50 м^2	10.00 м^2	11 из 13
Общая	Жилая	Кухня	Этаж

Продается квартира с хорошим видом в кирпичном доме, 2 больших балкона и 2 большие лоджии. Из самой большой лоджии можно сделать комнату. Общая площадь балконов и лоджий более 17.5 м2 А вместе с ними общая площадь квартиры более 75 м2 квартира очень тёплая. Санузлы в плитке. В квартире косметический ремонт. Хороший тихий двор, много зелени, спортивная и детская площадка, всегда есть место для парковки, в 3-5 минутах ходьбы от дома магазин пятёрочка, рынок семейный, школа и детский сад 5-10 минут ходьбы. Полное юридическое сопровождение, гарантия чистоты сделки, помощь в одобрении ипотеки на выгодных условиях. Код пользователя: 128437 Номер в базе: 7566997

0 с 03.07.2025, обновлен 03.07.2025

Продавец: Собственник

Телефон: +79192210730

Характеристики

Количество комнат	2	Тип дома	кирпичный
Этаж	11	Этажей всего	13
Площадь жилая	30.50 кв. м	Площадь кухни	10.00 кв. м

https://belgorod.restate.ru/obj/prodazha-dvuhkomnatnoy-kvartiri-ul-gubkina-15g-18232204586/

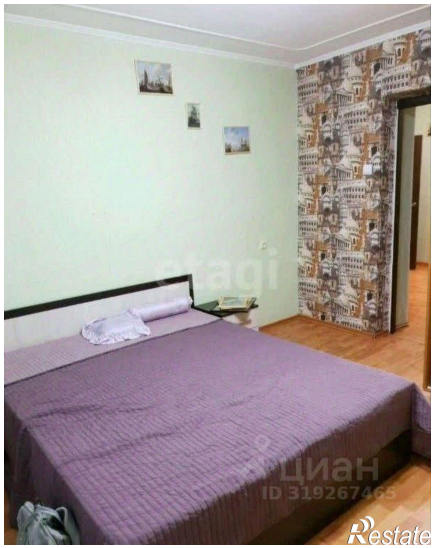

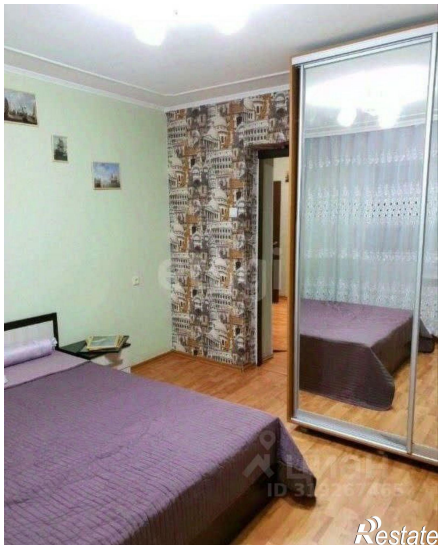

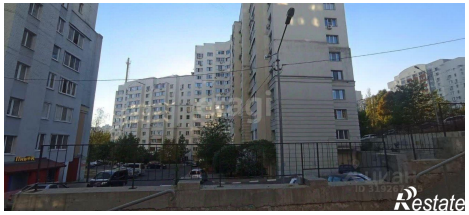
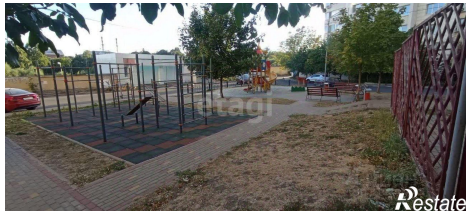

ЦИАН
ID 319267465
Restate

ЦИАН
ID 319267465
Restate