Купить квартиру за 6 800 000 рублей на проспект Славы, 4

Белгородская область, Белгород, проспект Славы, 4

6 800 000 Р
100 000Р за м^2

68.00 м^2	47.80 м^2	7.00 м^2	2 из 2
Общая	Жилая	Кухня	Этаж

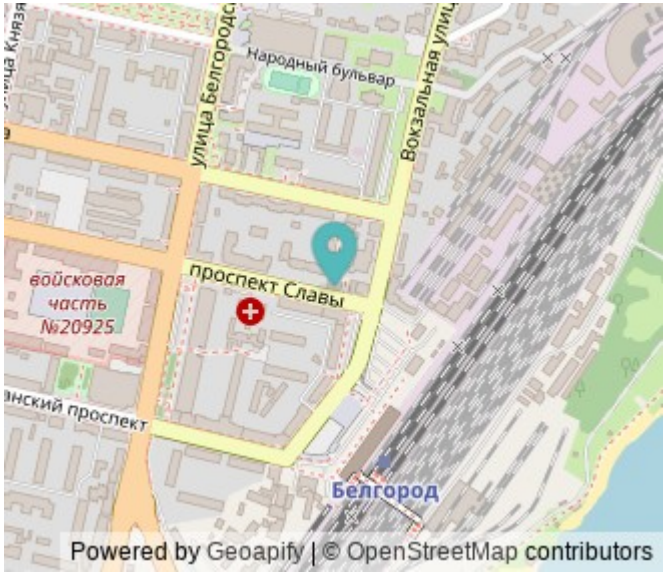

В центре города, в продаже 3-к.квартира . Инфраструктура: - Благоустроенная территория; - Продовольственные магазины, школа, ЖД- вокзал, спорт-зал, детский сад, аптеки; Хорошая транспортная развязка. Показы по договоренности. Рассмотрим все виды оплаты. Поможем с оформлением ипотеки под самый низкий процент. Дополнительно предоставляется услуга помощи в оформлении ипотечного кредита с пониженной процентной ставкой. Рассматривается возможность различных способов оплаты. Гарантируется юридическая чистота сделки. Будем рады ответить на все ваши вопросы.

0 с 03.07.2025, обновлен 03.07.2025

Продавец: Собственник

Телефон: +79107367901

Характеристики

Количество комнат	3	Тип дома	кирпичный
Этаж	2	Этажей всего	2
Площадь жилая	47.80 кв. м	Площадь кухни	7.00 кв. м

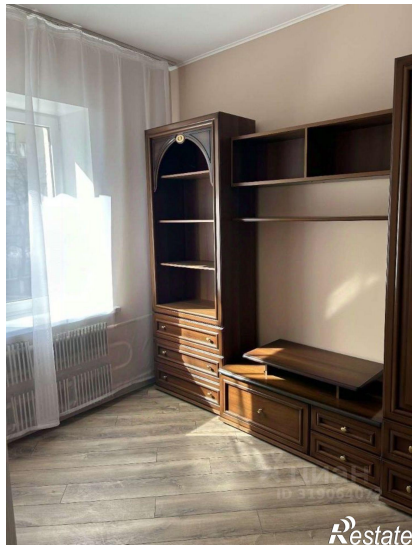
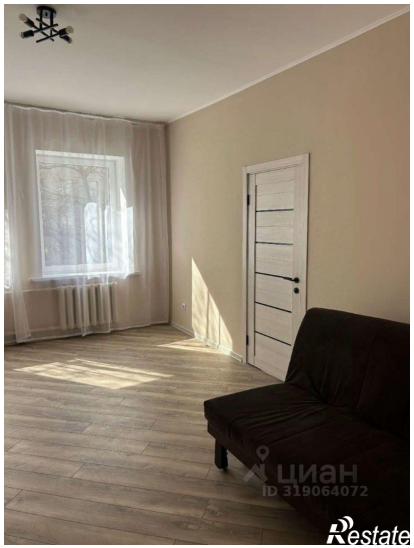
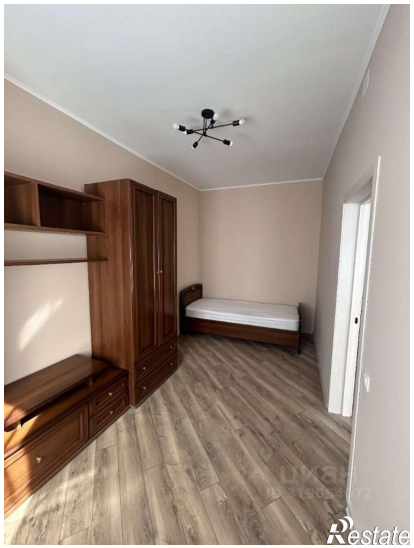
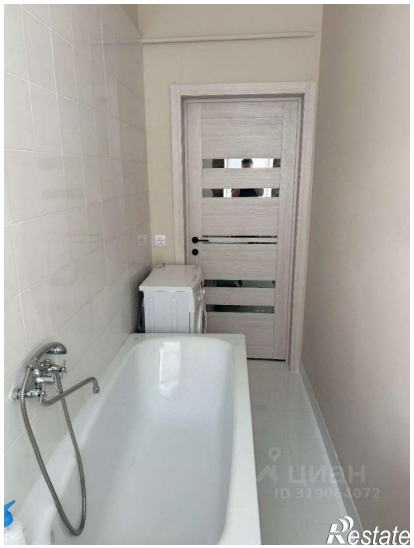

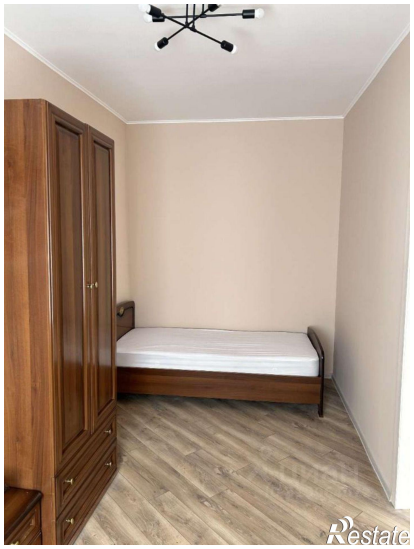
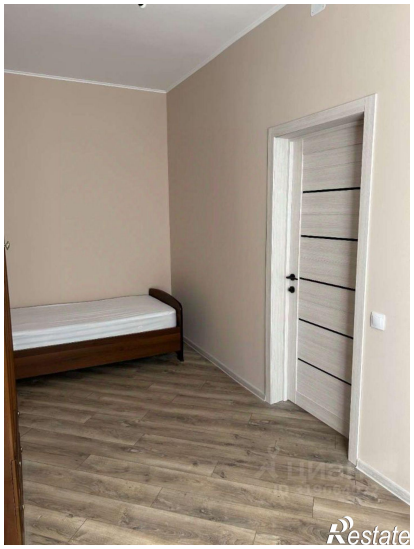

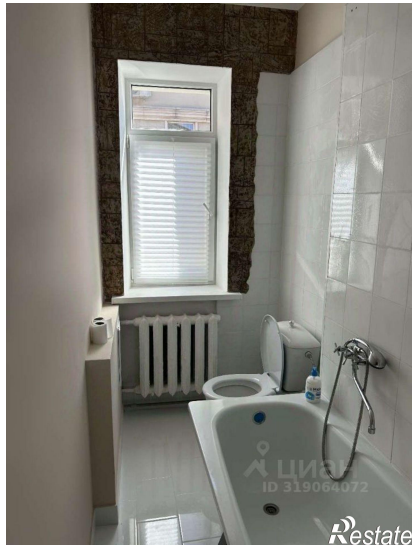
ЦИАН
ID 319064072
Restate

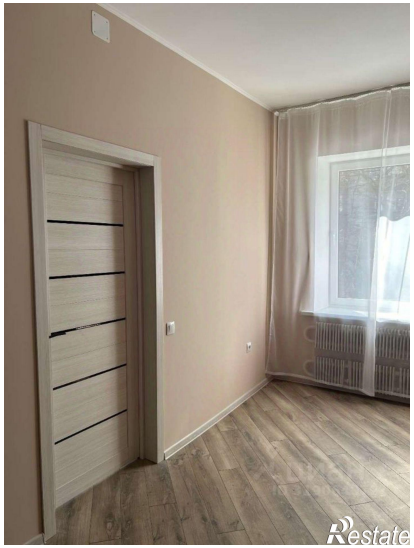
Restate