Купить квартиру за 8 850 000 рублей на ул Буденного, 17г

Белгородская область, Городской округ Белгород, Белгород, ул Буденного, 17г

8 850 000 Р
142 742Р за м^2

62.00 м^2	48.30 м^2	9.00 м^2	5 из 12
Общая	Жилая	Кухня	Этаж

Продается уютная 2-комнатная квартира от собственника в тихом районе Белгорода! Основные характеристики: • Расположение: 5 этаж, тихий и спокойный район • Хороший ремонт, готовый к заселению • Два балкона и просторная лоджия Преимущества: • Развита инфраструктура: в шаговой доступности детский садик, городская больница, торговые центры Сити-Молл и Metro , образовательная школа, сквер и парк. • Удаленность от трассы обеспечивает тишину и комфорт, а хорошая изоляция защищает от шума соседей. • Удобный доступ к общественному транспорту. Техническое оснащение: • В квартире достаточно техники для комфортной жизнедеятельности, в том числе: два кондиционера (в спальне и зале), стиральная машина, духовая печь, плита и бойлер. • Раздельный санузел для вашего удобства. • Тёплый пол в коридоре. Дополнительные удобства: • Тамбур между входной дверью и подъездом. Обеспечивает дополнительную шумоизоляцию и безопасность. • Прикрепленное машиноместо на территории дома с закрытым шлагбаумом. • В доме есть грузовой и пассажирский лифты. Все, что на фото, остается покупателю, кроме личных вещей. Цена указана в объявлении. Торг уместен. Код пользователя: 165983 Номер в базе: 7581654

0 с 03.07.2025, обновлен 03.07.2025

Продавец: Собственник

Телефон: +79103604760

Характеристики

Количество комнат	2	Тип дома	блочный
Этаж	5	Этажей всего	12
Площадь жилая	48.30 кв. м	Площадь кухни	9.00 кв. м

https://belgorod.restate.ru/obj/prodazha-dvuhkomnatnoy-kvartiri-ul-budennogo-17g-18232204678/

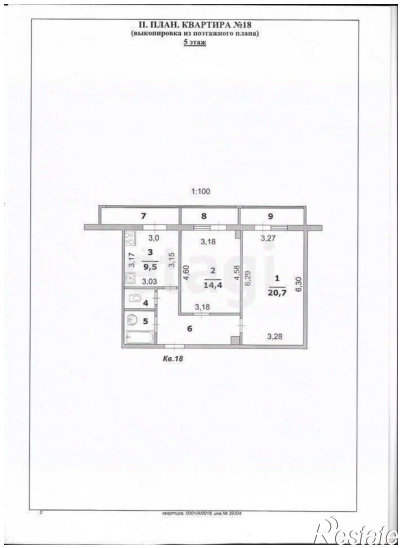

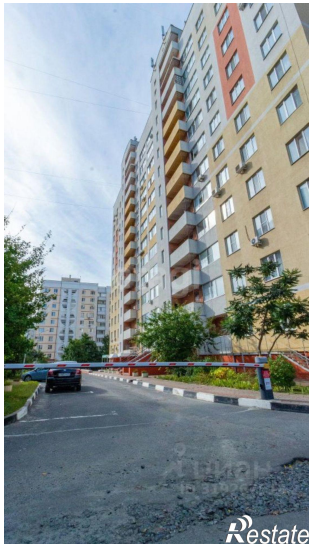

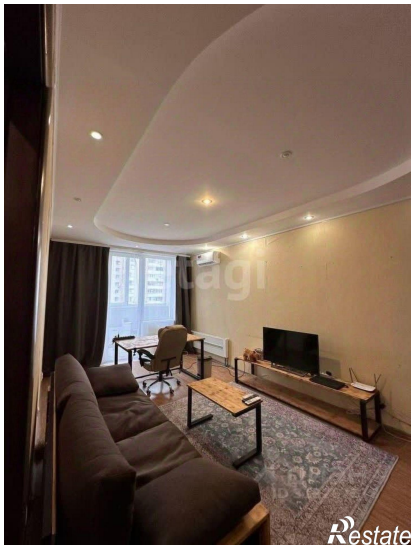

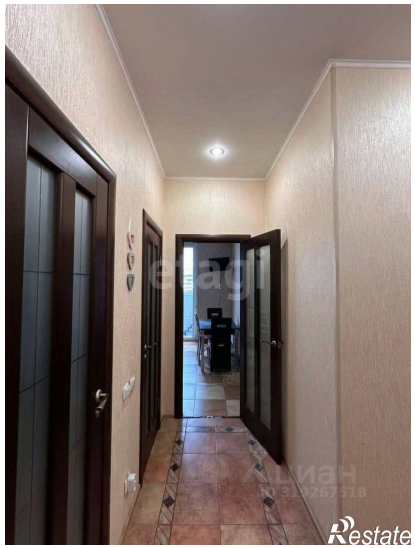

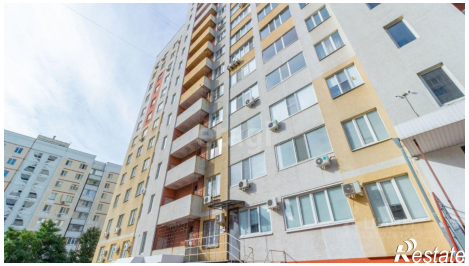
Restate

Restate