Купить квартиру за 6 900 000 рублей на Буденного улица, 6

Белгородская область, Городской округ Белгород, Белгород, Буденного улица, 6

6 900 000 Р
96 774Р за м^2

71.30 м^2	43.20 м^2	8.90 м^2	8 из 9
Общая	Жилая	Кухня	Этаж

Продается трехкомнатная квартира по адресу: улица Буденного, дом 6. Объект расположен на восьмом этаже девятиэтажного многоквартирного жилого дома, что обеспечивает оптимальный уровень естественного освещения и вентиляции. Квартира после проведения косметического ремонта имеет современный и эстетически привлекательный вид. Планировка помещений просторная, характеризуется высоким уровнем естественного освещения, создавая благоприятные условия для проживания. Архитектурно-планировочные решения предусматривают наличие двух застекленных лоджий, которые могут использоваться в качестве функциональных зон для отдыха или хранения. В квартире установлен современный кондиционер, обеспечивающий поддержание комфортного микроклимата. Соседи демонстрируют высокий уровень социальной ответственности, что способствует созданию спокойной и гармоничной атмосферы в доме. Инфраструктура района представлена развитой транспортной сетью, включающей остановки общественного транспорта, а также разнообразной сетью коммерческих объектов, таких как магазины и супермаркеты. Образовательные учреждения, включая гимназию №3, расположены в непосредственной близости, что является значимым фактором для семей с детьми. Район характеризуется низким уровнем шума и высоким уровнем благоустройства, что делает его ...

0 с 04.07.2025, обновлен 15.08.2025

Продавец: Русский Дом Недвижимости

Телефон: +79040993864

Характеристики
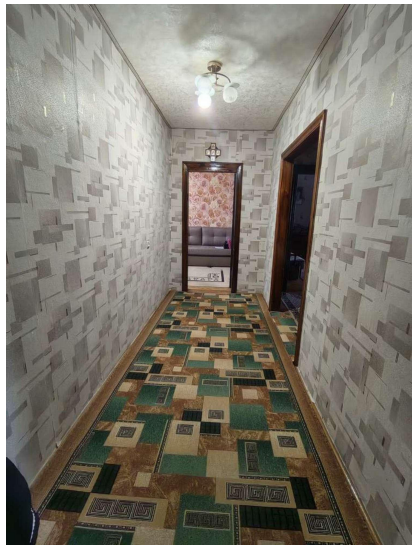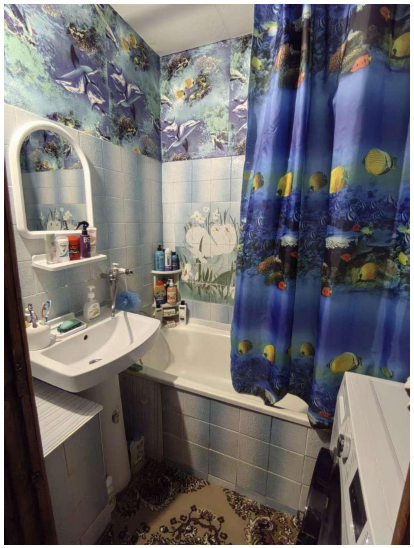
Количество комнат	3	Тип дома	панельный
Этаж	8	Этажей всего	9
Состояние объекта	хорошее	Наличие телефона	да
Площадь жилая	43.20 кв. м	Площадь кухни	8.90 кв. м
Высота потолков	2.70 м	Наличие мусоропровода	нет