Купить квартиру за 7 000 000 рублей на ул Буденного, 6

Белгородская область, Городской округ Белгород, Белгород, ул Буденного, 6

7 000 000 Р
98 592Р за м^2

71.00 м^2	43.20 м^2	8.00 м^2	8 из 10
Общая	Жилая	Кухня	Этаж

Продается просторная трехкомнатная квартира в доме 6 на улице Буденного. Объект расположен в тихом спальном районе с развитой инфраструктурой и удобной транспортной доступностью. Квартира не угловая, с двумя балконами, выходящими во двор, что обеспечивает дополнительную звукоизоляцию и приватность. Окна ориентированы на зеленую зону, создавая приятный вид и естественное освещение без прямого солнечного перегрева. На этаже предусмотрена отапливаемая кладовая для хранения вещей, а входная зона оборудована общим тамбуром на две квартиры, повышая уровень безопасности и комфорта. Район отличается спокойной атмосферой и удобной локацией. В шаговой доступности находятся гимназия 3, детский сад, педагогический колледж и медицинский центр, что делает это место привлекательным для семей с детьми. В пешей доступности расположены магазины, аптеки и остановка общественного транспорта с маршрутами во все районы города. Всего в пяти минутах ходьбы находится торговый центр СитиМолл с широким выбором магазинов, кафе и сервисов. Рядом проходит живописная аллея, подходящая для прогулок и отдыха. Квартира подойдет как для постоянного проживания, так и для инвестиции в недвижимость в перспективном районе с высокой транспортной и социальной инфраструктурой. Благодаря удачному расположению, продуманной ...

0 с 04.07.2025, обновлен 04.07.2025

Продавец: Собственник

Телефон: +79805208047

Характеристики

Количество комнат	3	Тип дома	панельный
Этаж	8	Этажей всего	10
Площадь жилая	43.20 кв. м	Площадь кухни	8.00 кв. м

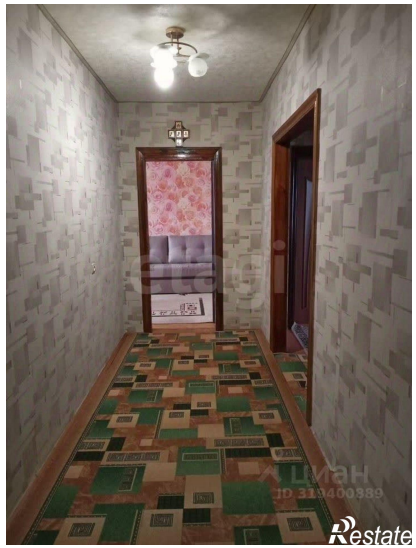

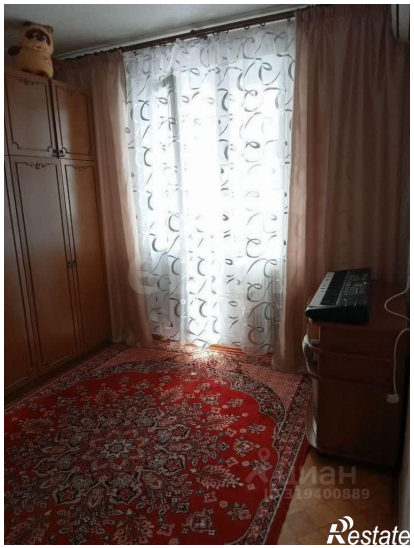

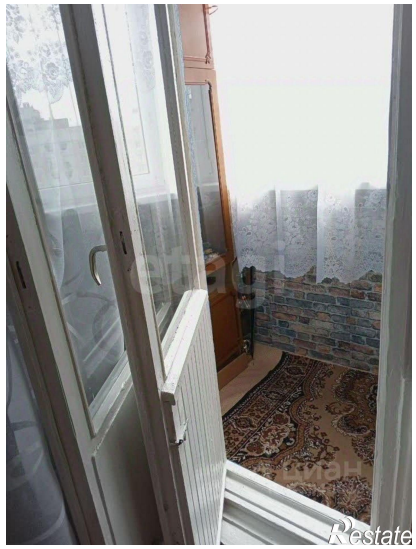

Restate

Restate