Купить квартиру за 4 600 000 рублей на Белгородский пр-кт, 48

Белгородская область, Городской округ Белгород, Белгород, Белгородский пр-кт, 48

4 600 000 Р
143 750Р за м^2

32.00 м^2	7.00 м^2	7 из 9
Общая	Кухня	Этаж

Продается уютная однокомнатная квартира в самом сердце Белгорода по адресу: Белгородский проспект, 48. Площадь квартиры составляет 31.5 кв. м, из которых 16.4 кв. м занимают жилые помещения, а кухня — 7 кв. м. Квартира находится на 7 этаже девятиэтажного панельного дома, построенного в 1982 году. Высота потолков — 2.7 метра, что создает ощущение простора. В квартире косметический ремонт, поэтому она выглядит ухоженно. Просторная комната и кухня располагают к комфортному проживанию. Из окон открывается вид на улицу, а балкон позволяет наслаждаться свежим воздухом. Санузел совмещенный, что удобно для небольшой квартиры. Вся мебель и бытовая техника остается новым владельцам квартиры. Дом оборудован пассажирским лифтом и закрытой наземной парковкой, поэтому можно комфортно передвигаться и оставлять автомобиль вблизи дома. Здание находится в хорошем состоянии, что обеспечивает долгий срок службы и надежность. Инфраструктура района развита: рядом расположены школы, детские сады, клиники и магазины, что делает проживание здесь удобным для семей с детьми. Хорошая транспортная доступность позволяет быстро добираться до любых частей города. Квартира продается по договору купли-продажи. Возможна ипотека, что может облегчить покупку данной недвижимости. Один собственник. Никто не прописан. Приглашаем ...

0 с 04.07.2025, обновлен 04.07.2025

Продавец: Елена Павлеева

Телефон: +79058782614

Характеристики

Количество комнат	1	Этаж	7
Этажей всего	9	Площадь кухни	7.00 кв. м

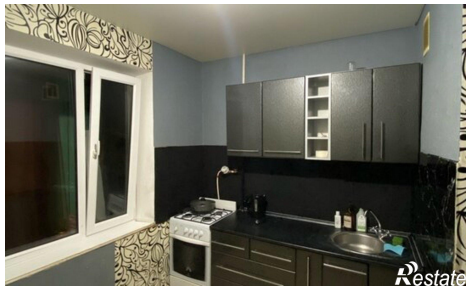
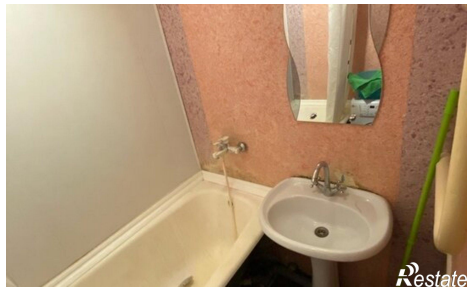
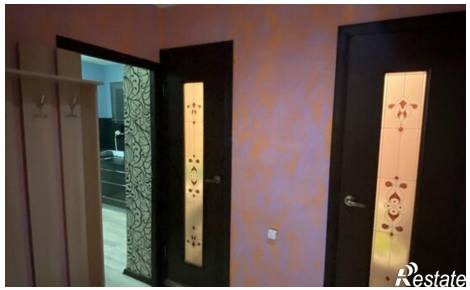

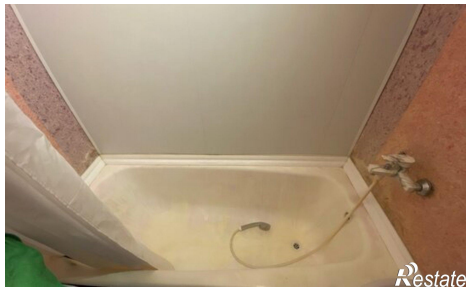
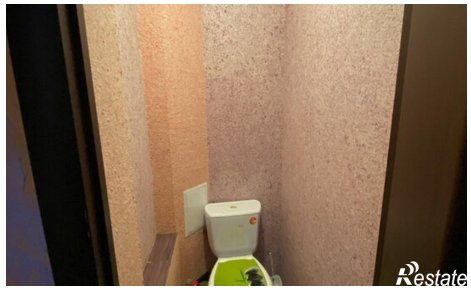
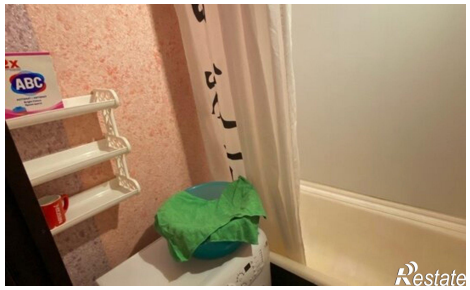
ABC