Купить квартиру за 3 230 000 рублей на улица Тельмана, 19

Белгородская область, Белгород, улица Тельмана, 19

3 230 000 Р
70 217Р за м^2

46.00 м^2	6.00 м^2	2 из 4
Общая	Кухня	Этаж

Арт. 84540482. Продается просторная 2-комнатная квартира на 2 этаже кирпичного дома! Квартира не угловая! Планировка: 2 изолированные комнаты, балкон, раздельный санузел, кухня. Квартира максимально освобождена и подготовлена для ремонта. Подходит под все виды расчётов: наличные, ипотека, материнский капитал, спец. счет! Площадь квартиры по выписке из ЕГРН 45,1 кв.м. (без учёта балкона) Инфраструктура: школа N18, детский сад N9, рядом остановка общественного транспорта, магазины, аптеки и все, что необходимо для комфортной жизни! Звоните!

0 с 04.07.2025, обновлен 04.07.2025

Продавец: Чуева Маргарита Сергеевна

Телефон: +79038851384

Характеристики

Количество комнат	2	Этаж	2
Этажей всего	4	Площадь кухни	6.00 кв. м
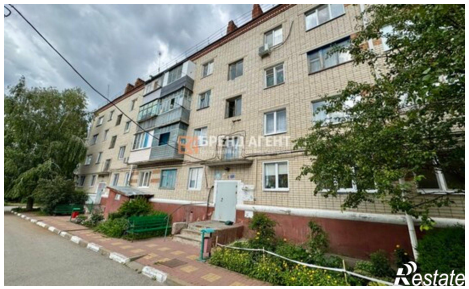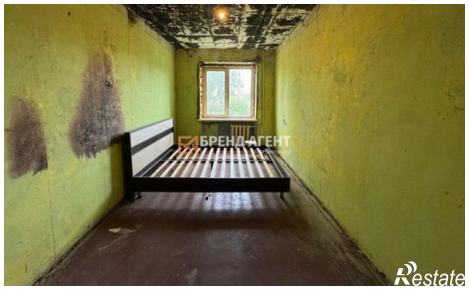
https://belgorod.restate.ru/obj/prodazha-dvuhkomnatnoy-kvartiri-ulica-telmana-19-18232236684/