# Сдать квартиру за 17 000 рублей на улица Щорса, 8М к2

Белгородская область, Белгород, улица Щорса, 8М к2

## 17 000 Р в месяц

| 45.00 м$^2$ | 22.00 м$^2$ | 12.00 м$^2$ | 8 из 19 |
|---|---|---|---|
| Общая | Жилая | Кухня | Этаж |

Сдается квартира на водстрое Новый жк мебель техника как на фото все соответствует комунальные не большие звонить до 21 00

145 с 05.07.2025, обновлен 05.07.2025

Продавец: Собственник

Телефон: +79803821210

## Характеристики

| | | | |
|---|---|---|---|
| Количество комнат | 1 | Этаж | 8 |
| Этажей всего | 19 | Площадь жилая | 22.00 кв. м |
| Площадь кухни | 12.00 кв. м | | |

https://belgorod.restate.ru/obj/arenda-odnokomnatnoy-kvartiri-ulica-shhorsa-8m-k2-18232238863/

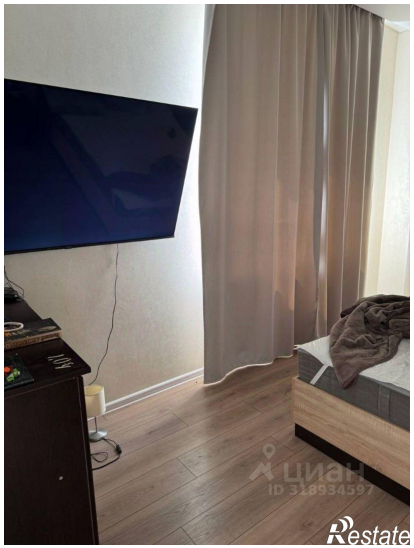
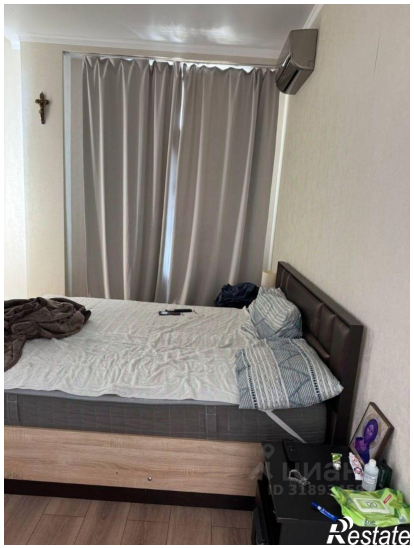
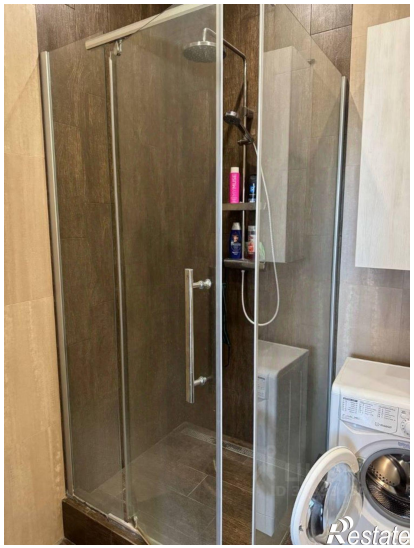
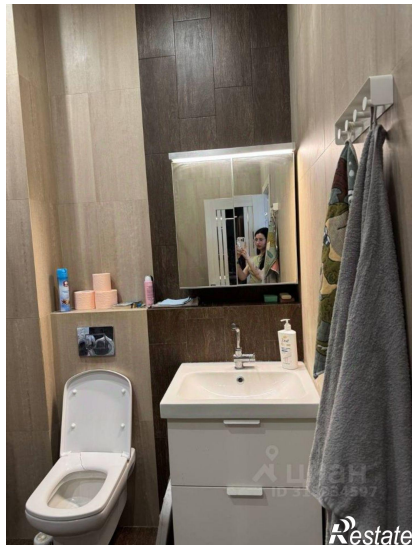

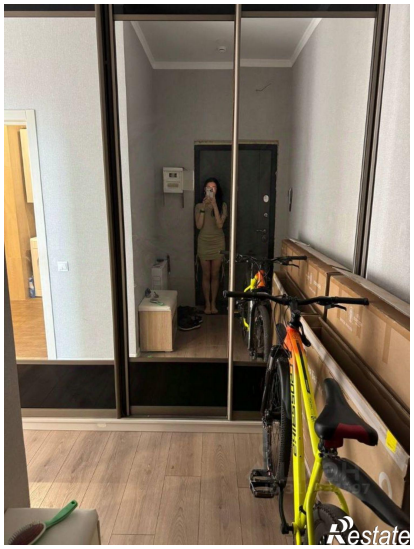
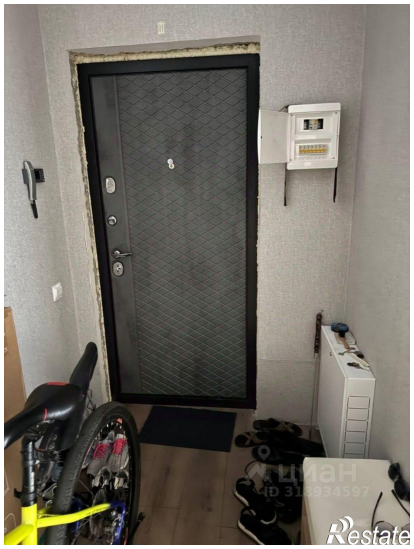

ЦИАН
ID 318934597
Restate

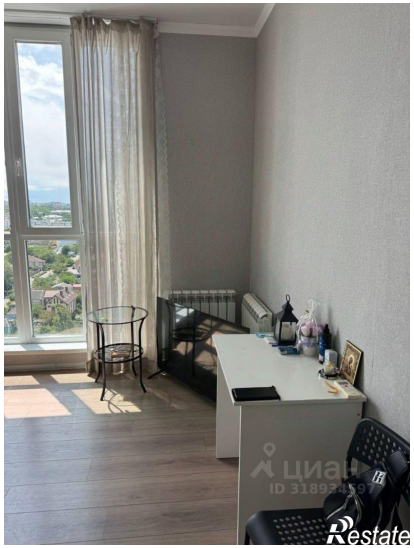
Restate