Купить квартиру за 4 250 000 рублей на улица Будённого, 12

Белгородская область, Белгород, улица Будённого, 12

4 250 000 Р
128 788Р за м^2

33.00 м^2	17.00 м^2	8.00 м^2	10 из 10
Общая	Жилая	Кухня	Этаж

Продам отличную квартиру в самом развитом районе Харьковской Горы с ремонтом. Из квартиры красивый вид на город .Полностью готова к проживанию, вся мебель и техника остаются: стиральная машина, кондиционер, телевизор, кухня. В отделке использованы качественные материалы. В шаговой доступности: детский сад, детские площадки, площадки для занятия спортом, ухоженная зеленая территория. В шаговой доступности алея для прогулок. В доме расположены магазины, кафе, салоны красоты, аптека, Прекрасный вариант как для проживания, так и для инвестиций. Несколько собственников. Есть несовершеннолетний собственник. Мебель и техника остаются. Хорошая транспортная доступность: до метро можно дойти пешком, у дома автобусная остановка.

0 с 05.07.2025, обновлен 05.07.2025

Продавец: Собственник

Телефон: +79805208041

Характеристики

Количество комнат	1	Тип дома	панельный
Этаж	10	Этажей всего	10
Площадь жилая	17.00 кв. м	Площадь кухни	8.00 кв. м

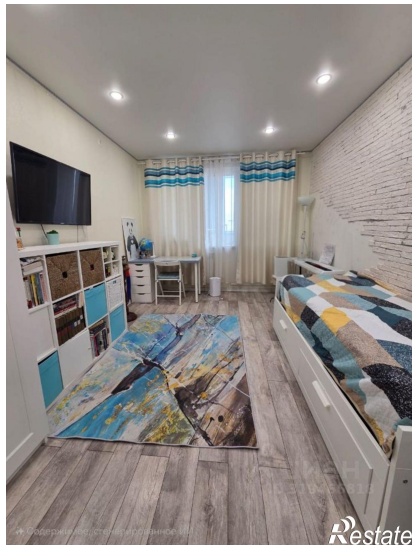

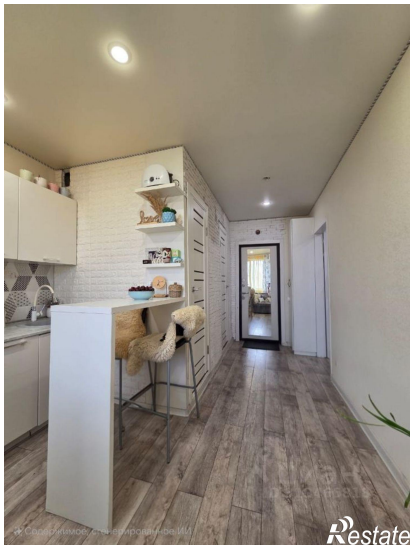
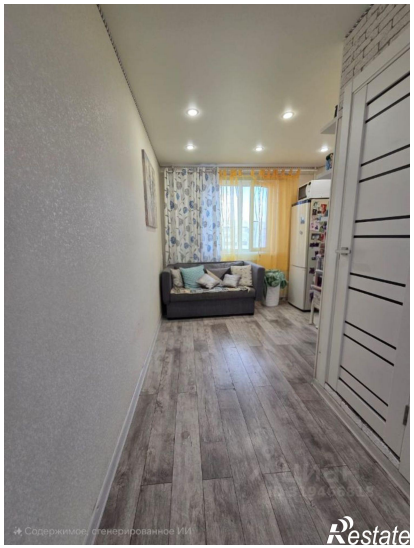
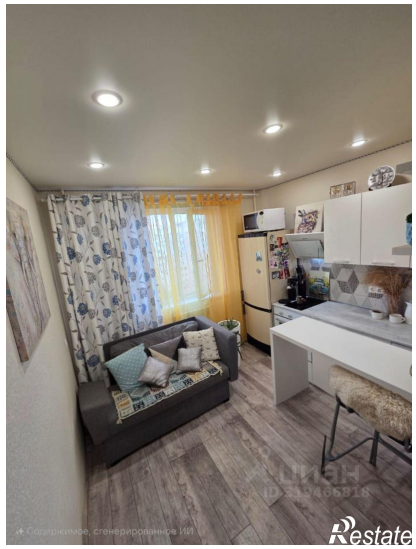
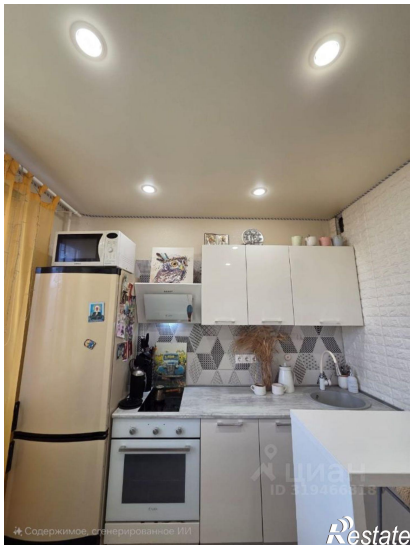
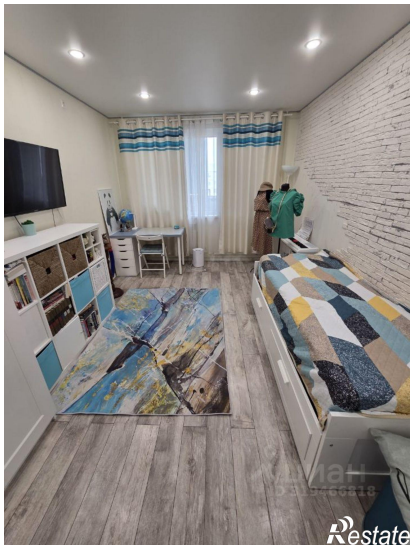
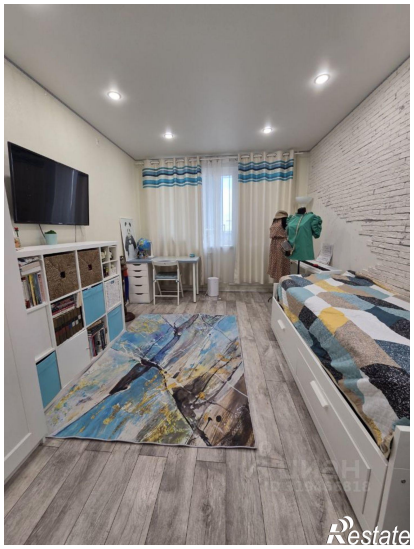

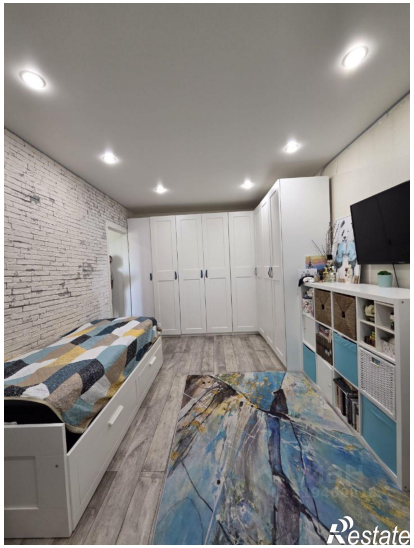
Restate

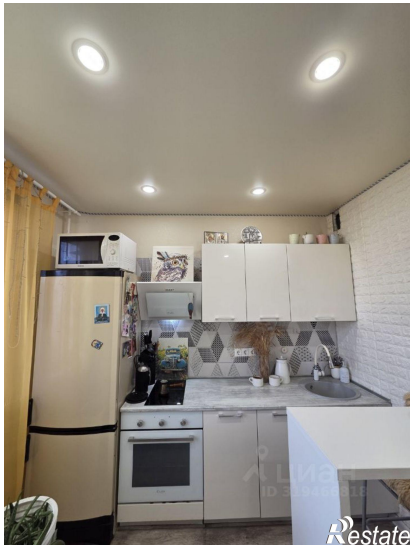
Restate