Купить квартиру за 3 880 000 рублей на ул Костюкова, 26

Белгородская область, Городской округ Белгород, Белгород, ул Костюкова, 26

3 880 000 Р
129 333Р за м^2

30.00 м^2	17.50 м^2	6.00 м^2	1 из 5
Общая	Жилая	Кухня	Этаж

Продается 1--комнатная квартира по адресу: г. Белгород, ул. Костюкова, д. 26 находится на первом этаже 5-ти этажного дома. Общей площадью : 30,49 кв. м Планировка: Кухня - 6.2 кв.м Комната - 17.45 кв.м Ванная - 3.07 кв.м ! Очень теплая, есть гардеробная. ! Дом панельный, после капремонта. ! Металлическая входная дверь. ! Плитка ванной комнате. ! Окна-ПВХ. ! В санузле пластиковые трубы. ! Санузел совместный в современной плитке. ! Тихий ухоженный двор, современная спортивная площадка, детская площадка. ! Чистый и уютный подъезд, хорошие соседи. Во дворах: зеленые газоны, деревья, цветочные клумбы и скамейки всё для комфортного отдыха и прогулок. * Район богат объектами инфраструктуры: школы, детские сады, банки, почта, магазины, рынок Салют, рынок Южный, остановки, поликлиника, все в шаговой доступности . * Условия продажи: подходит под оплату наличными, материнский капитал, ипотеку, а также другие варианты оплаты.

0 с 06.07.2025, обновлен 06.07.2025

Продавец: Собственник

Телефон: +79192209540

Характеристики

Количество комнат	1	Тип дома	панельный
Этаж	1	Этажей всего	5
Площадь жилая	17.50 кв. м	Площадь кухни	6.00 кв. м

https://belgorod.restate.ru/obj/prodazha-odnokomnatnoy-kvartiri-ul-kostyukova-26-18232241352/

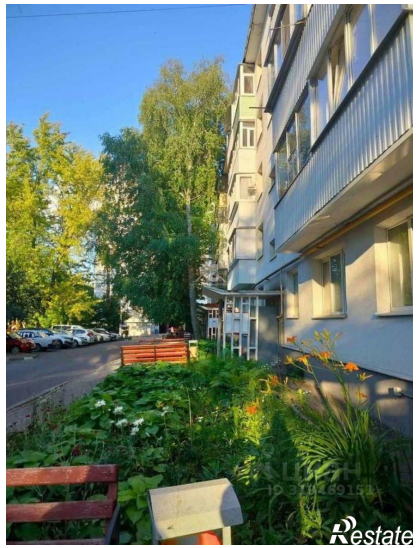

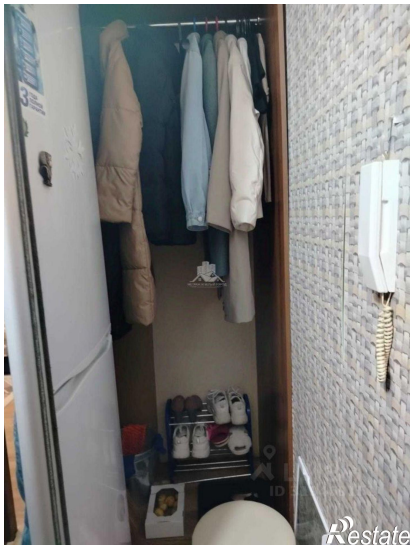

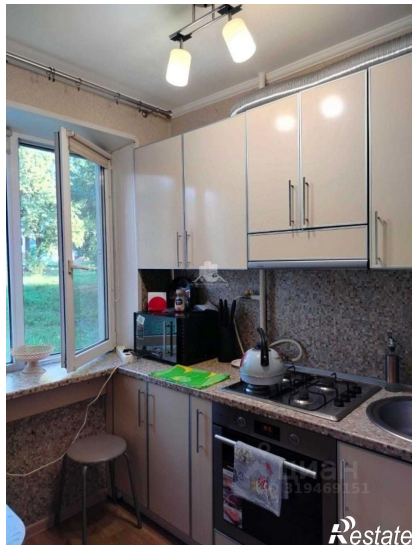
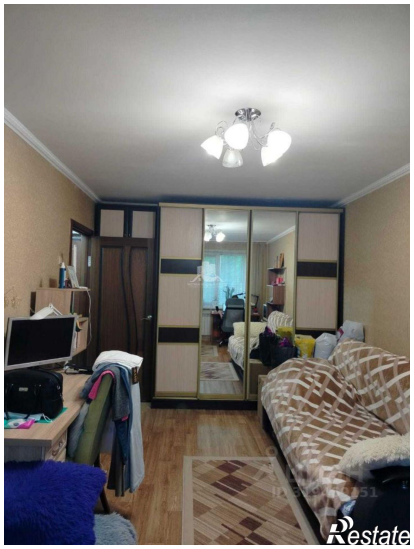
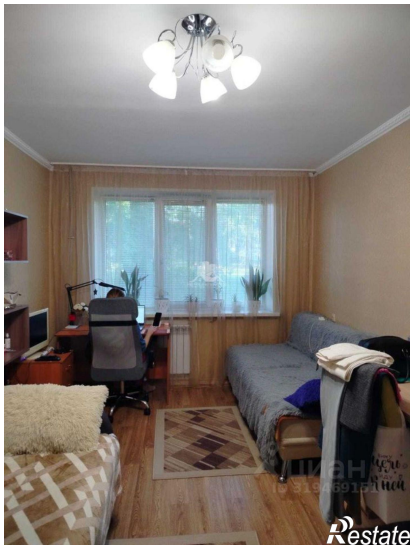
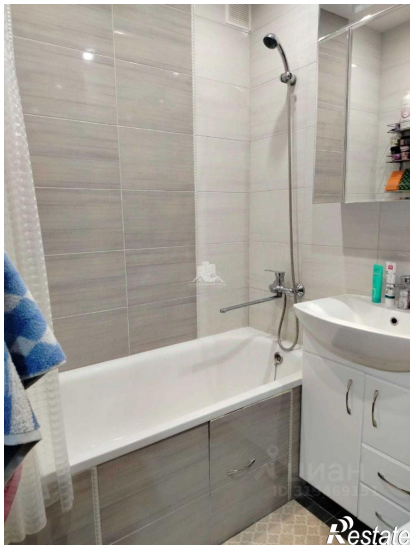

ЦИАН
ID 319469151
Restate

ЦИАН
ID 319469151
Restate