# Сдать квартиру за 25 000 рублей на ул Костюкова, 13а

Белгородская область, Городской округ Белгород, Белгород, ул Костюкова, 13а

## 25 000 Р в месяц

| 47.00 м$^2$ | 25.00 м$^2$ | 12.00 м$^2$ | 11 из 17 |
|---|---|---|---|
| Общая | Жилая | Кухня | Этаж |

Предлагаю однокомнатную квартиру без комиссии Уютная, современная, с новым ремонтом и мебелью Есть интернет, техника, посуда — всё для комфортной жизни Подойдёт для одного или пары

56 с 06.07.2025, обновлен 06.07.2025

Продавец: Собственник

Телефон: +79107510125

## Характеристики

| | | | |
|---|---|---|---|
| Количество комнат | 1 | Этаж | 11 |
| Этажей всего | 17 | Площадь жилая | 25.00 кв. м |
| Площадь кухни | 12.00 кв. м | | |

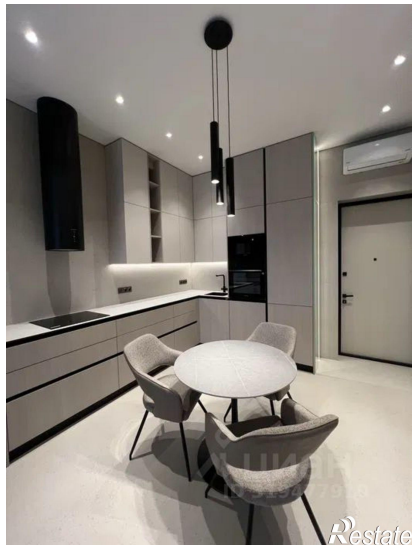

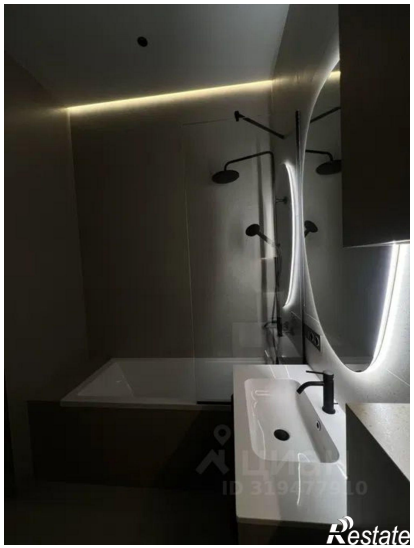

Пишите мне в телеграм, тег
@KsenMalinka :)

Пишите мне в телеграм, тег
@KsenMalinka :)

Пишите мне в телеграм, тег
@KsenMalinka :)

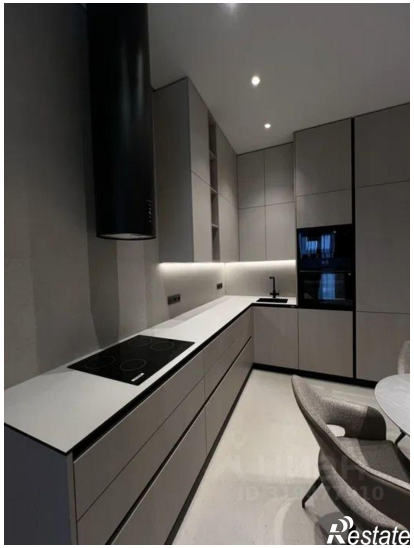
Restate

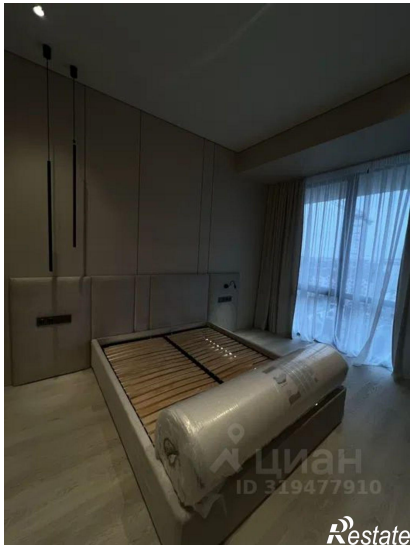
ЦИАН
ID 319477910
Restate