Купить квартиру за 10 500 000 рублей на Донецкая улица, 83В

Белгородская область, Белгород, Донецкая улица, 83В

10 500 000 Р
99 057Р за м^2

106.00 м^2	80.00 м^2	2.00 м^2	3 из 4
Общая	Жилая	Кухня	Этаж

В спальном районе города, на набережной, в продаже 4-к.квартира с балконом. Инфраструктура: - Благоустроенная территория; - Во дворе парковка открытого и закрытого типа Показы по договоренности. Рассмотрим все виды оплаты. Поможем с оформлением ипотеки под самый низкий процент. Дополнительно предоставляется услуга помощи в оформлении ипотечного кредита с пониженной процентной ставкой. Рассматривается возможность различных способов оплаты. Гарантируется юридическая чистота сделки. Будем рады ответить на все ваши вопросы.

0 с 06.07.2025, обновлен 06.07.2025

Продавец: Собственник

Телефон: +79107367901

Характеристики

Количество комнат	4	Тип дома	кирпичный
Этаж	3	Этажей всего	4
Площадь жилая	80.00 кв. м	Площадь кухни	2.00 кв. м

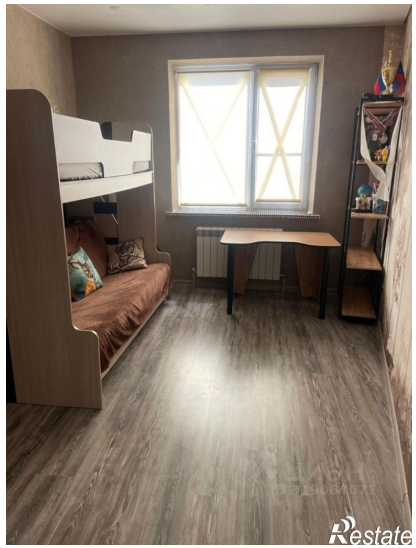

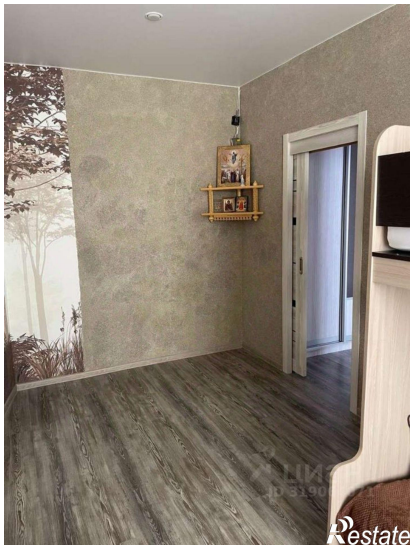

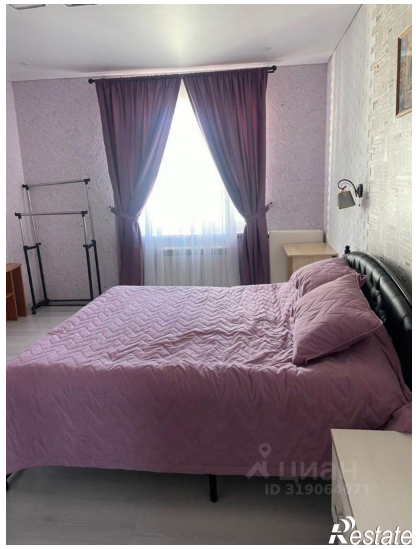
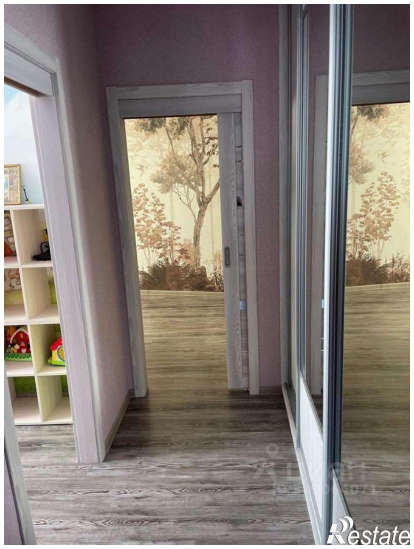

Restate

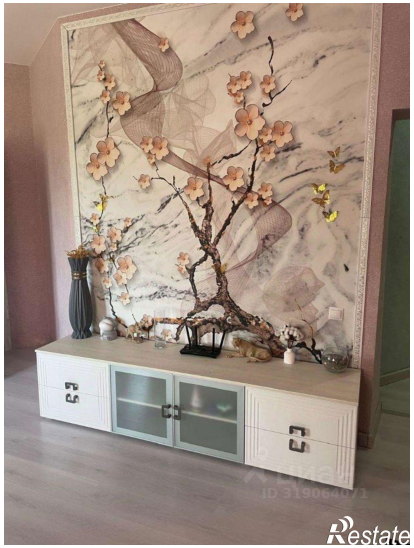
Restate