Купить квартиру за 7 500 000 рублей на ул Конева, 17

Белгородская область, Городской округ Белгород, Белгород, ул Конева, 17

7 500 000 Р
113 636Р за м^2

66.00 м^2	42.00 м^2	12.00 м^2	2 из 10
Общая	Жилая	Кухня	Этаж

В продаже евродвухкомнатная квартира на Харьковской горе в районе 49 школы. Квартира в качественном кирпичном доме с отличной шумоизоляцией. Находится на комфортном втором этаже. За домом находится закрытая парковка со шлагбаумом. На этапе строительства жома в квартире была сделана и узаконена перепланировка - зал объединили с кухней, получилась просторная кухня-гостиная 34.3 м2. В квартире сделан качественный современны ремонт: на полу ламинат и плитка на кухне, потолки из экологически чистого материала - гипсокартоновые, сан. узел совмещен - отделан полностью плиткой, стены отделаны декоративной штукатуркой и частично поклеены обоями. В сан. узле установлен водонагреватель на случай отключения горячей воды. По всем вопросам обращайтесь по телефону, организуем показ в удобное для Вас время.

0 с 07.07.2025, обновлен 07.07.2025

Продавец: Собственник

Телефон: +79192216264

Характеристики

Количество комнат	2	Тип дома	кирпичный
Этаж	2	Этажей всего	10
Площадь жилая	42.00 кв. м	Площадь кухни	12.00 кв. м
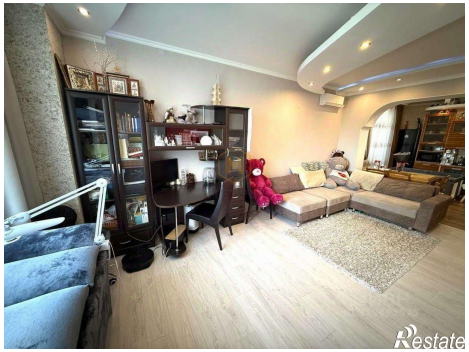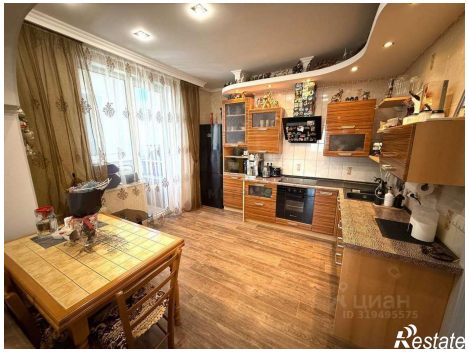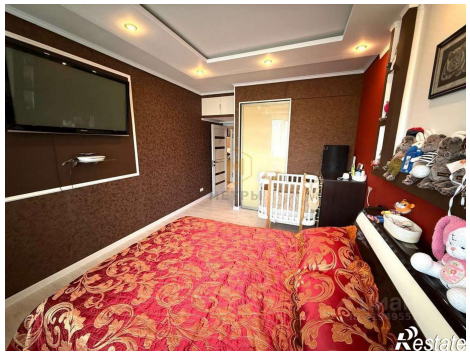
https://belgorod.restate.ru/obj/prodazha-dvuhkomnatnoy-kvartiri-ul-koneva-17-18232246285/