Купить квартиру за 6 700 000 рублей на улица Щорса, 53

Белгородская область, Белгород, улица Щорса, 53

6 700 000 Р
139 583Р за м^2

48.00 м^2	20.30 м^2	13.00 м^2	5 из 9
Общая	Жилая	Кухня	Этаж

Вашему вниманию предлагается просторная однокомнатная квартира площадью 48,2 кв.м, расположенная на 5 этаже 9 этажного кирпичного дома. Квартира находится по адресу: улица Щорса, 53. ГЛАВНЫЕ ПРЕИМУЩЕСТВА: - Удобная планировка для проживания; - Удобное расположение. Планировка: - просторная жилая комната(20,3м2); - лоджия; - раздельный сан.узел; - просторная гардеробная; - функциональная кухня(13,2м2) Отделка: - в комнате на полу линолеум; - Стены оклеены качественными обоями; - сан.узел облицован плиткой; - кухня: на полу плитка, стены оклеены обоями. В квартире выполнен качественный ремонт, никаких вложений не требуется. Район с развитой инфраструктурой: 1. Образовательные учреждения: в шаговой доступности находятся детские сады, школы и гимназии, что удобно для семей с детьми. 2. Медицинские учреждения: поликлиники, больницы и аптеки расположены рядом, обеспечивая доступ к медицинской помощи. 3. Торговые центры и магазины: супермаркеты, продуктовые магазины, магазины одежды и обуви, а также специализированные магазины находятся в пределах района. 4. Парки и зоны отдыха: для прогулок и активного отдыха предусмотрены парки, скверы и спортивные площадки. 5. Транспорт: развитая транспортная сеть с автобусами позволяет легко добраться до любой точки города. ...

0 с 07.07.2025, обновлен 07.07.2025

Продавец: Собственник

Телефон: +79107369145

Характеристики

Количество комнат	1	Тип дома	кирпичный
Этаж	5	Этажей всего	9
Площадь жилая	20.30 кв. м	Площадь комнат	20.30 кв. м
Площадь кухни	13.00 кв. м		
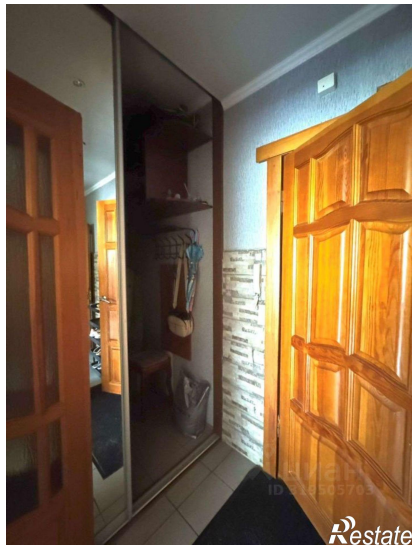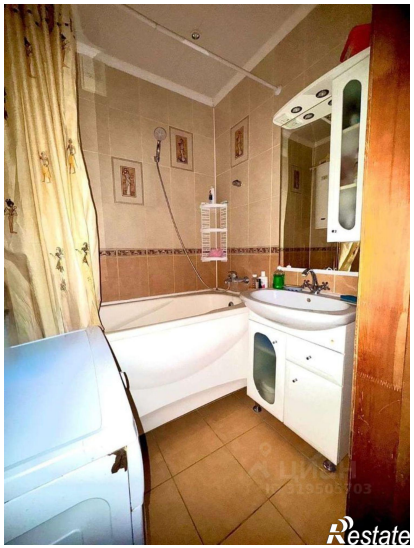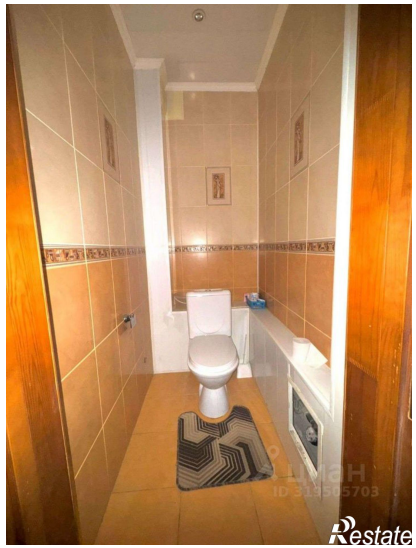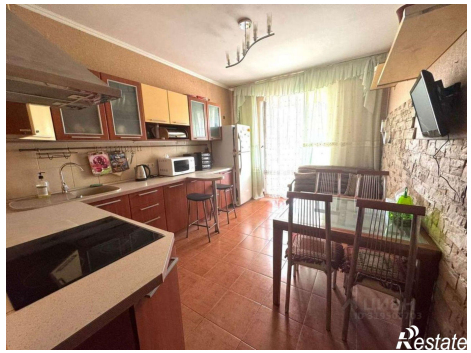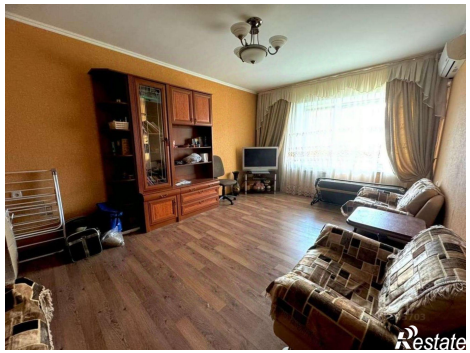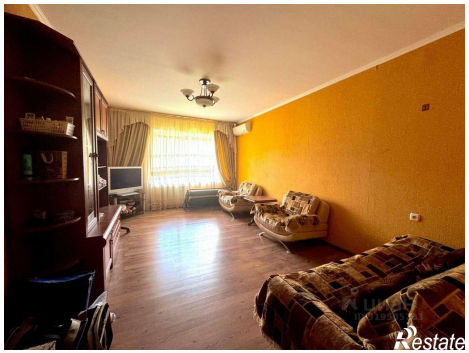
https://belgorod.restate.ru/obj/prodazha-odnokomnatnoy-kvartiri-ulica-shhorsa-53-18232249220/