Купить квартиру за 6 990 000 рублей на ул Щорса, 17

Белгородская область, Городской округ Белгород, Белгород, ул Щорса, 17

6 990 000 Р
114 590Р за м^2

61.00 м^2	45.10 м^2	6.00 м^2	2 из 5
Общая	Жилая	Кухня	Этаж

Продается 3-х комнатная квартира на Харьковской горе, ул.Щорса 17. Отличная инфраструктура для проживания: рядом 2 школы, два садика, поликлинника, магазины, остановка общественного транспорта, заезд во двор под шлагбаумом гарантирует парковочное место для проживающих в данном доме. Квартира очень теплая, в жилом состоянии, все коммуникации заменены, сделан кап.ремонт дома, утеплен и фасад закрыт декоративной штукатуркой - короед . Окна пластиковые с двойными стеклопакетами. Практически все остается в квартире. Балкона два, один открытый, второй застеклен. Удобная планировка: комнаты изолированные и выходят на разные стороны дома. Показ по звонку заранее. Подходят под любые формы оплаты: собственные средства, ипотека, сертификаты, спецсчета. Проведем сделку быстро и безопасно. Код пользователя: 360114 Номер в базе: 9014038

1 с 07.07.2025, обновлен 07.07.2025

Продавец: Собственник

Телефон: +79155713488

Характеристики

Количество комнат	3	Тип дома	панельный
Этаж	2	Этажей всего	5
Площадь жилая	45.10 кв. м	Площадь кухни	6.00 кв. м

https://belgorod.restate.ru/obj/prodazha-tryohkomnatnoy-kvartiri-ul-shhorsa-17-18232249235/

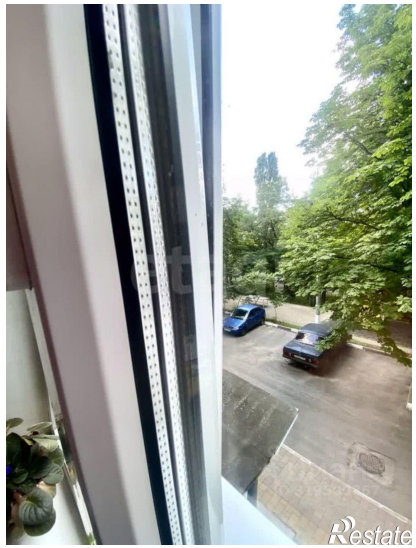

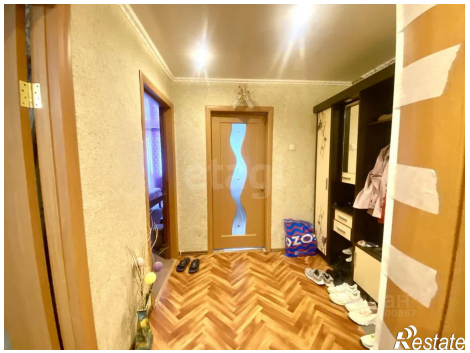

Restate

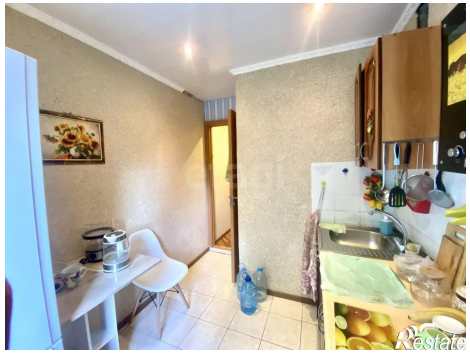
Restate