Купить квартиру за 2 870 000 рублей на ул Челюскинцев, 68а

Белгородская область, Городской округ Белгород, Белгород, ул Челюскинцев, 68а

2 870 000 Р
48 644Р за м^2

59.00 м^2	7.00 м^2	1 из 1
Общая	Кухня	Этаж

Продается уютная квартира в одноэтажном доме. Площадь квартиры 58,5 кв. м, а участок в 3 сотки принадлежит вам. В квартире есть индивидуальное отопление, которое делает ее комфортной и экономичной. Окна ПВХ, входная дверь металлическая все это гарантирует долговечность и надежность. Высокие потолки (3,1 м) создают простор и естественное освещение. Вся мебель остается в квартире после покупки. Это ликвидное предложение, которое можно приобрести целиком или по частям. Это удобно для разных финансовых возможностей. Рядом с домом автовокзал, торгово-развлекательные центры «Рио» и «Мега Гринн», школа и детский сад. Общественный транспорт ходит часто. Квартира это отличная инвестиция. Она сочетает современные удобства, функциональность и удобное расположение. Квартира не имеет юридических обременений, что гарантирует возможность проведения сделки без дополнительных сложностей. Объект полностью готов к передаче новым владельцам. Дополнительно предоставляется услуга по оформлению ипотечного кредита на привлекательных условиях. Рассматриваются различные варианты оплаты. Гарантируется юридическая безопасность проводимой сделки. По запросу предоставляется дополнительная информация.

0 с 07.07.2025, обновлен 07.07.2025

Продавец: Андреева Анна Юрьевна

Телефон: +79103646036

Характеристики

Количество комнат	2	Этаж	1
Этажей всего	1	Площадь кухни	7.00 кв. м
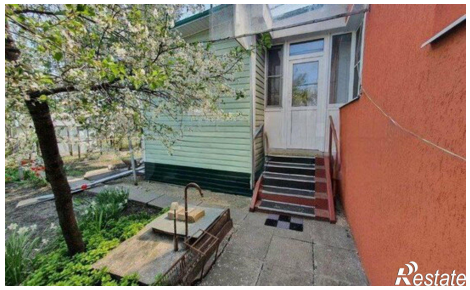
https://belgorod.restate.ru/obj/prodazha-dvuhkomnatnoy-kvartiri-ul-chelyuskincev-68a-18232249244/