Купить квартиру за 6 500 000 рублей на ул Привольная, 28

Белгородская область, Городской округ Белгород, Белгород, ул Привольная, 28

6 500 000 Р
106 557Р за м^2

61.00 м^2	40.00 м^2	7.00 м^2	4 из 5
Общая	Жилая	Кухня	Этаж

Продается 3-х ком-ая кв-ра, общей площадью 61,5 кв.м., в кирпичном доме. Все комнаты изолированы, на обе стороны. Квартира в хорошем состоянии: окна ПВХ, потолки натяжные, на полу линолеум, ламинат и плитка. Кухня 7,5 кв. м., со встроенной кухней. С.у раздельный в кафельной плитке. Лоджия 3,5 кв.м, остекленная с выходом из зала. Имеется в квартире помещение под гардеробную. Остается вся мебель и техника. Развитая инфраструктура: школа , детский сад, магазины , ТРЦ, остановка общественного транспорта, во дворе современная детская площадка. В шаговой доступности места для отдыха на природе. Звоните!! При звонке, пожалуйста, сообщите номер варианта - JV003031108049

0 с 07.07.2025, обновлен 07.07.2025

Продавец: Собственник

Телефон: +79803821512

Характеристики
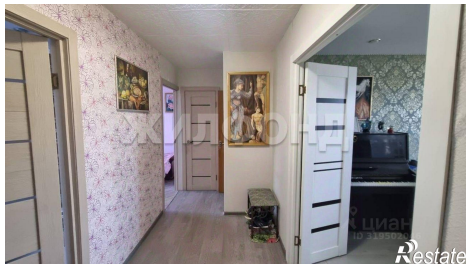
Количество комнат	3	Тип дома	кирпичный
Этаж	4	Этажей всего	5
Площадь жилая	40.00 кв. м	Площадь кухни	7.00 кв. м