Купить квартиру за 5 100 000 рублей на пр-кт Б.Хмельницкого, 94

Белгородская область, Городской округ Белгород, Белгород, пр-кт Б.Хмельницкого, 94

5 100 000 Р
124 390Р за м^2

41.00 м^2	19.40 м^2	6.00 м^2	4 из 5
Общая	Жилая	Кухня	Этаж

Предлагаем к продаже трехкомнатную квартиру площадью 41 кв. м на проспекте Богдана Хмельницкого, 94 в Белгороде. Это идеальное жильё по доступной цене для молодых специалистов, студентов, семей с детьми и пар без детей. Квартира расположена на четвёртом этаже пятиэтажного кирпичного дома 1962 года постройки. Здесь вас порадует высота потолков 2,7 м и наличие балкона. Окна выходят на улицу и во двор, а комнаты изолированы, что обеспечивает комфорт и уединение. Отличное расположение квартиры позволит вам быстро добраться до любой точки города благодаря развитой транспортной доступности. В шаговой доступности находятся наземная парковка, магазины, школы, детские сады и другие объекты инфраструктуры. Эта квартира выгодное предложение для тех, кто ищет доступное жильё в хорошем районе. Состояние : выполнен качественный, капитальный ремонт (заменена проводка, трубы отопления и водопровода, поменяны окна) . Натяжной потолок, напольное покрытие ламинат, санузел в кафеле. Во дворе установлен шлагбаум. Добропорядочные соседи. Без Долгов и обременений. Юридическое сопровождение входит в стоимость квартиры. Один взрослый собственник. Без обременений.

0 с 07.07.2025, обновлен 07.07.2025

Продавец: Собственник

Телефон: +79192209960

Характеристики

Количество комнат	3	Тип дома	кирпичный
Этаж	4	Этажей всего	5
Площадь жилая	19.40 кв. м	Площадь кухни	6.00 кв. м
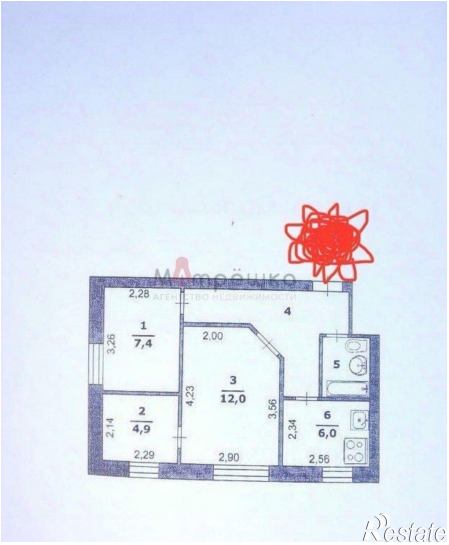
https://belgorod.restate.ru/obj/prodazha-tryohkomnatnoy-kvartiri-pr-kt-b-xmelnickogo-94-18232249267/