Купить квартиру за 5 600 000 рублей на 1-й Мичуринский пер, 18

Белгородская область, Городской округ Белгород, Белгород, 1-й Мичуринский пер, 18

5 600 000 Р
87 500Р за м^2

64.00 м^2	36.00 м^2	8.00 м^2	2 из 3
Общая	Жилая	Кухня	Этаж

Продам 3-х комнатную квартиру площадью 64,2 м2 на втором этаже, 3-х этажного дома в спокойном районе города по адресу 1-й Мичуринский переулок, 18. Дом сталинка, высокие потолки (сталинка), после капитального ремонта, расположен в тихом месте с развитой инфраструктурой, недалеко от центра города, в 15 минутах ходьбы до парка им. Ленина. В шаговой доступности БелГУ, БУКЭП, Театр кукол, поликлиника, а также магазины, школы, детские сады, остановки общественного транспорта - можно уехать в любую часть города. Квартира просторная, санузел совмещённый, также большой. В квартире сделан косметический ремонт. Есть большая встроенная кладовка. При сильной необходимости, оставлю новую стиральную машинку. Недавно была установлена новая газовая колонка - горячая вода есть всегда. Под домом большой сухой подвал для хранения различных вещей и закруток. Во дворе, с детской площадкой, всегда можно припарковать автомобиль. Также, прямо во дворе дома есть капитальный гараж стоимость 450 000 (обсуждается отдельно). Реальному покупателю торг

0 с 07.07.2025, обновлен 07.07.2025

Продавец: Собственник

Телефон: +79103209633

Характеристики

Количество комнат	3	Тип дома	кирпичный
Этаж	2	Этажей всего	3
Площадь жилая	36.00 кв. м	Площадь кухни	8.00 кв. м
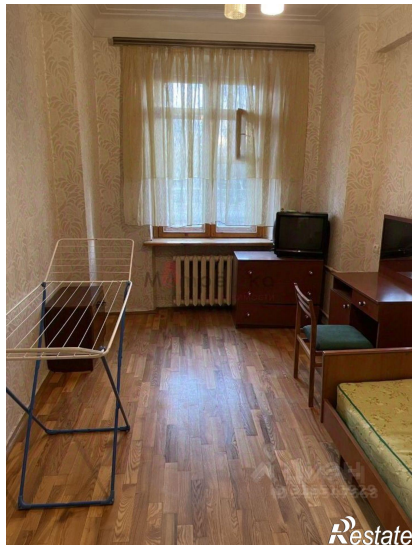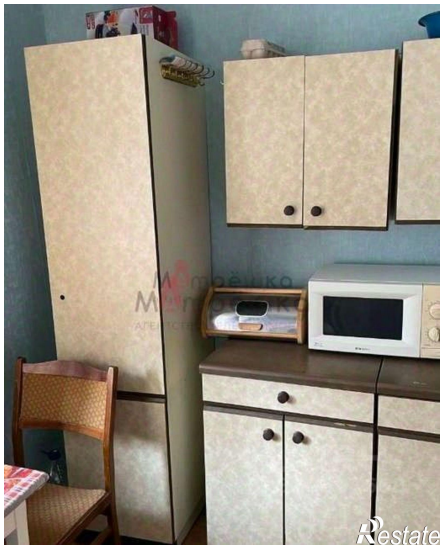
https://belgorod.restate.ru/obj/prodazha-tryohkomnatnoy-kvartiri-1-y-michurinskiy-per-18-18232249285/