Купить квартиру за 5 975 000 рублей на б-р 1 Салюта, 7

Белгородская область, Городской округ Белгород, Белгород, б-р 1 Салюта, 7

5 975 000 Р
124 479Р за м^2

48.00 м^2	30.00 м^2	7.00 м^2	8 из 12
Общая	Жилая	Кухня	Этаж

Предлагается к приобретению двухкомнатное жилое помещение, расположенное по адресу: Бульвар Первого Салюта, дом 7, на 8 этаже 12 этажного кирпичного дома. Данный объект недвижимости характеризуется полной меблировкой, что существенно повышает его функциональность и комфорт для будущих жильцов. Планировка: - 2 просторные жилые комнаты(30м2); - кладовая; - раздельный сан.узел; - функциональная кухня(7м2) Отделка: - в комнатах на полу паркет; - стены оклеены качественными обоями; - кухня: на полу плитка, стены оклеены обоями; - сан.узел облицован плиткой. Район с развитой инфраструктурой: - Рядом расположены различные образовательные учреждения (школы, дет.сады и пр.); - В шаговой доступности расположены супермаркеты, аптеки, ТЦ; - Отличная транспортная развязка позволяется добраться в любую точку города; - Рядом находятся парки и зоны для активного отдыха, культурные и развлекательные объекты. Квартира не имеет юридических обременений, что гарантирует возможность проведения сделки без дополнительных сложностей. Объект полностью готов к передаче новым владельцам. Дополнительно предоставляется услуга по оформлению ипотечного кредита на привлекательных условиях. Рассматриваются различные варианты оплаты. Гарантируется юридическая безопасность проводимой сделки ...

0 с 07.07.2025, обновлен 07.07.2025

Продавец: Собственник

Телефон: +79107369145

Характеристики

Количество комнат	2	Тип дома	кирпичный
Этаж	8	Этажей всего	12
Площадь жилая	30.00 кв. м	Площадь кухни	7.00 кв. м
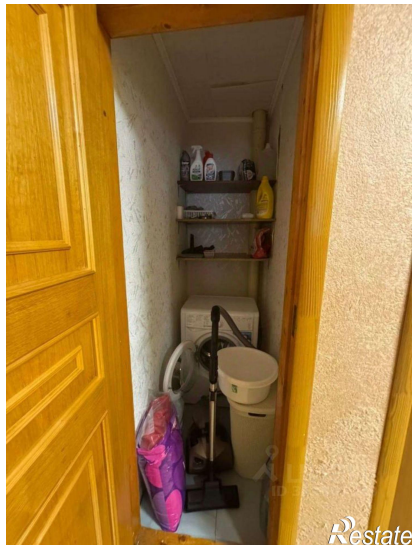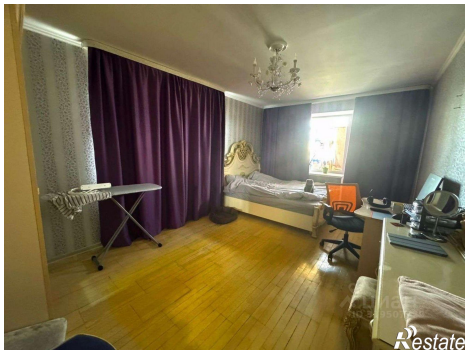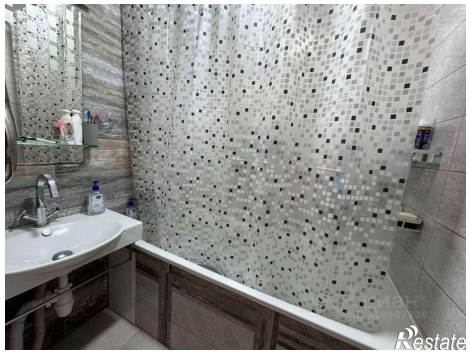
https://belgorod.restate.ru/obj/prodazha-dvuhkomnatnoy-kvartiri-b-r-1-salyuta-7-18232249286/