Купить квартиру за 7 150 000 рублей на ул Почтовая, 74

Белгородская область, Городской округ Белгород, Белгород, ул Почтовая, 74

7 150 000 Р
89 375Р за м^2

80.00 м^2	45.00 м^2	10.00 м^2	5 из 5
Общая	Жилая	Кухня	Этаж

Представлена трехкомная квартира, в КИРПИЧНОМ доме 2004г Просторная кухня 10,2м.кв, комнаты 21,4м.кв, 16,8м.кв и 11, 5м.кв, пространство в коридоре удобно использовать как гардеробную. Два остекленных балкона, с зала и с кухни. Окна выходят на две стороны дома, что создаёт комфортный микроклимат в квартире. ИНДИВИДУАЛЬНОЕ ОТОПЛЕНИЕ экономия на коммунальных платежах. В квартире выполнен качественный ремонт, санузел раздельный в кафеле. Мебель остаётся новым собственникам. Имеется закрепленое место в ПОДВАЛЕ. Во дворе всегда есть место для парковки. Возле дома продуктовые магазины, Пятерочка, аптеки, остановка общественного транспорта. Подходит под все виды расчетов, Жилищные сертификаты,ипотека, материнский капитал. Звоните! Код пользователя: 67436 Номер в базе: 9017560

0 с 07.07.2025, обновлен 07.07.2025

Продавец: Собственник

Телефон: +79803213830

Характеристики
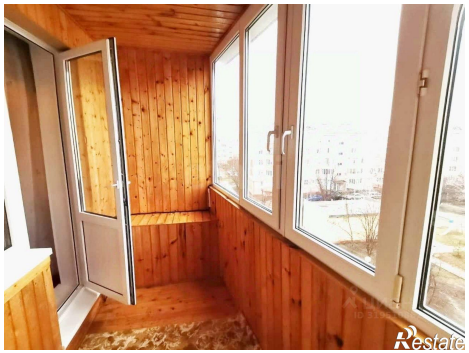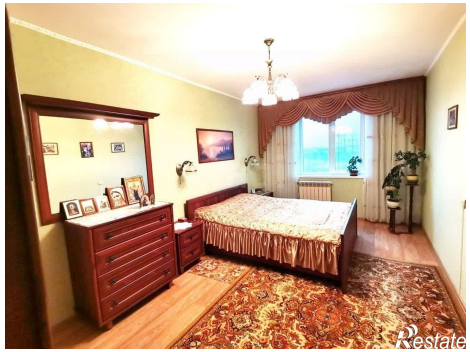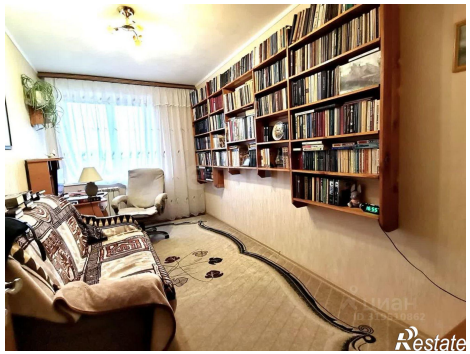
Количество комнат	3	Тип дома	кирпичный
Этаж	5	Этажей всего	5
Площадь жилая	45.00 кв. м	Площадь кухни	10.00 кв. м