# Купить квартиру за 10 450 000 рублей на улица Победы, 118

Белгородская область, Белгород, улица Победы, 118

10 450 000 Р
99 524Р за м$^2$

| 105.00 м$^2$ | 81.00 м$^2$ | 10.00 м$^2$ | 5 из 6 |
|---|---|---|---|
| Общая | Жилая | Кухня | Этаж |

Очень уютная, просторная трехкомнатная квартира в два этажа. Дом свежей постройки 2005 года, расположен в центре города рядом с прогулочной зоной, центральным парком и спорткомплексом Хоркиной. Дом кирпичный с прекрасной шумоизоляцией, двар ухожен и закрыт, детская площадка, парковка свободная для жильцов во дворе, есть возможность купить или арендовать подземный паркинг. В квартире перепланировок нет, два санузла (1 и 2 этаж). На первом этаже кухня и гостиная, на 2 этаже - две спальни и гардероб. Для реального покупателя - торг.

0 с 07.07.2025, обновлен 07.07.2025

Продавец: Собственник

Телефон: +79155605162

## Характеристики

| | | | |
|---|---|---|---|
| Количество комнат | 3 | Тип дома | кирпичный |
| Этаж | 5 | Этажей всего | 6 |
| Площадь жилая | 81.00 кв. м | Площадь кухни | 10.00 кв. м |

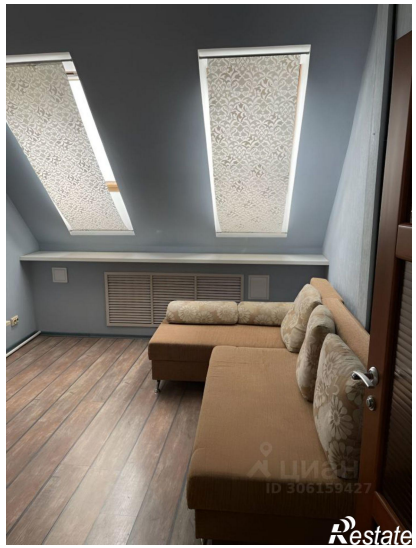
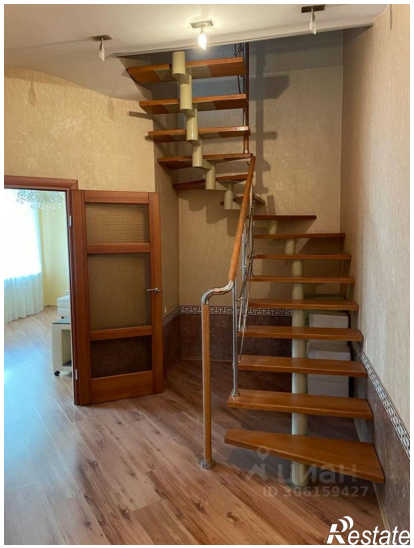
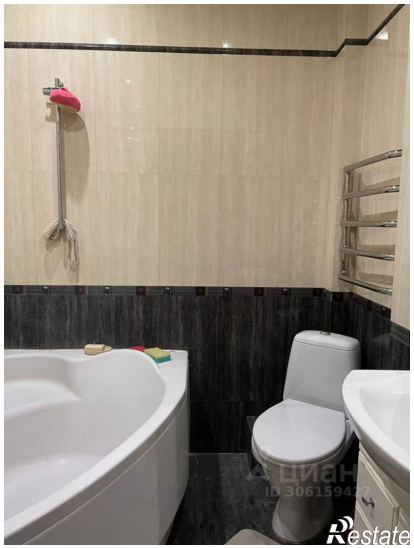

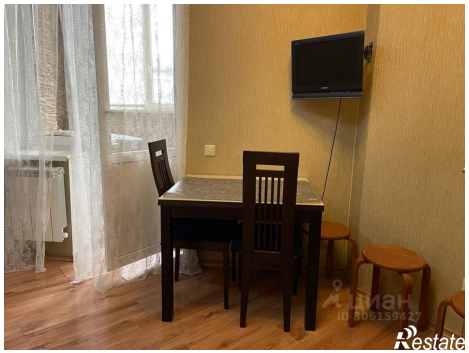

Restate

Restate