Купить квартиру за 13 300 000 рублей на ул Мичурина, 41а

Белгородская область, Городской округ Белгород, Белгород, ул Мичурина, 41а

13 300 000 Р
129 126Р за м^2

103.00 м^2	12.00 м^2	3 из 9
Общая	Кухня	Этаж

Продается просторная 3-комнатная квартира в Белгороде на улице Мичурина, 41А. Общая площадь квартиры - 102.5 кв. м, жилая площадь - 55.9 кв. м, кухня - 12.4 кв. м. Квартира расположена на 3 этаже 9-этажного кирпичного дома. Высота потолков составляет 2.7 метра, а окна выходят на улицу, что обеспечивает хорошее естественное освещение. В квартире выполнен качественный евроремонт, который создает уют и комфорт. Просторная кухня оборудована всем необходимым для приготовления вкусных обедов и ужинов. Санузел совмещенный, что добавляет удобства в повседневную жизнь. Удобная планировка позволяет рационально использовать пространство. Дом находится в хорошем состоянии, оборудован пассажирским и грузовым лифтами. Для вашего автомобиля предусмотрена наземная парковка. Район, в котором расположена квартира, обладает развитой инфраструктурой. В пешей доступности находятся школы, детские сады, клиники и круглосуточный магазин, что особенно удобно для семей с детьми. Хорошая транспортная доступность позволяет быстро добраться до любой точки города. Продажа квартиры от собственника. Чистая юридическая история, без обременений, что обеспечивает легкость и безопасность сделки. Возможна продажа в ипотеку, документы готовы к сделке. Приглашаем вас на просмотр этой замечательной ...

0 с 08.07.2025, обновлен 08.07.2025

Продавец: Игорь

Телефон: +79652473591

Характеристики

Количество комнат	3	Этаж	3
Этажей всего	9	Площадь кухни	12.00 кв. м
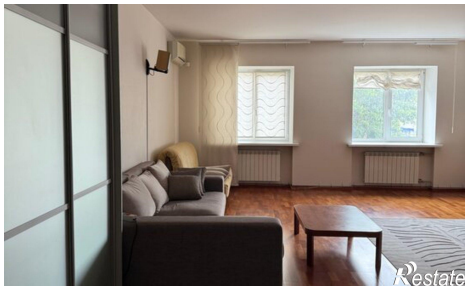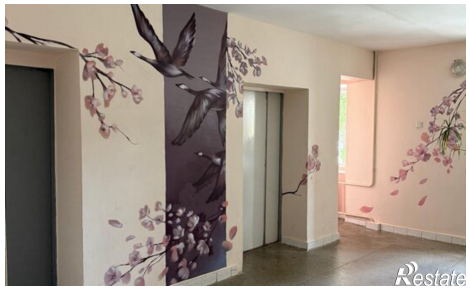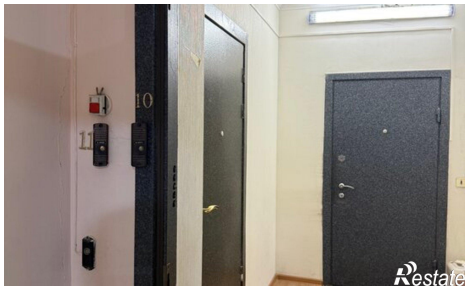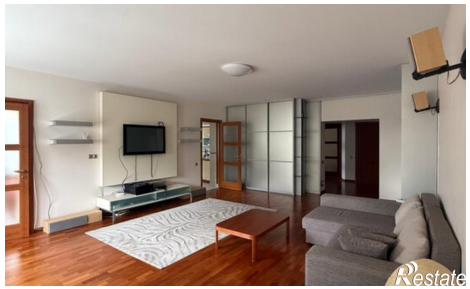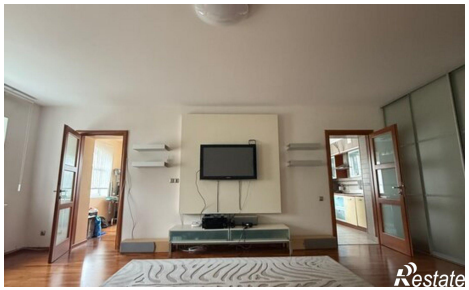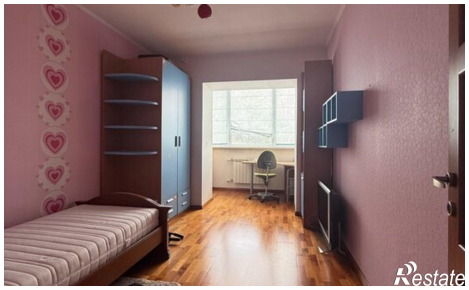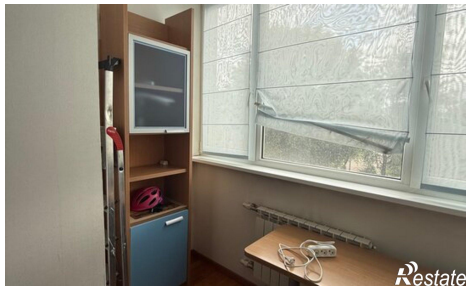
https://belgorod.restate.ru/obj/prodazha-tryohkomnatnoy-kvartiri-ul-michurina-41a-18232254730/