Купить квартиру за 5 500 000 рублей на Кирпичная улица, 65Б

Белгородская область, Белгород, Кирпичная улица, 65Б

5 500 000 Р
130 952Р за м$^2$

| 42.00 м$^2$ | 12.00 м$^2$ | 17 из 20 |
|---|---|---|
| Общая | Кухня | Этаж |

Продается однокомнатная квартира в современном ЖК. Построен согласно современным строительным нормам и технологиям с использованием качественных материалов, обеспечивающие долговечность и надежность всей конструкции.(Дом монолитный, не панельный, что очень важно в последнее время) Эргономичная планировка: - Прихожая с гардеробным шкафом - Большой совмещённый санузел - Просторная кухня, со спальным местом и выходом на утеплённый балкон. - Установлен кондиционер -Высокие потолки 2,8м, что добавляет квартире объема и комфорта - Полы всегда теплые, не зависимо от времени года -В целом квартира очень теплая, дом повышенного уровня теплоэнергосбережения - Напольное покрытие представлено плиткой и ламинатом - Стены оклеены обоями, а в санузле плиткой, потолки отштукатурены и покрашены - Два современных лифта, в том числе грузовой -Все коммуникации по счётчикам включая отопление, цифра в платёжке Вас порадует. Звоните организуем показ в удобное время. Код пользователя: 148468 Номер в базе: 9023868

0 с 08.07.2025, обновлен 08.07.2025

Продавец: Кобыляцкий Дмитрий Викторович

Телефон: +79066002396

## Характеристики
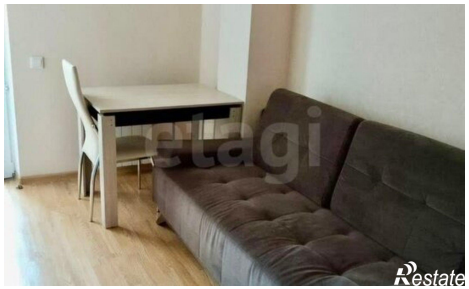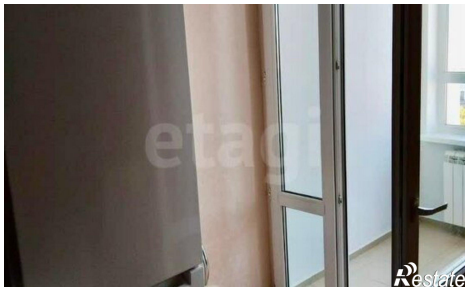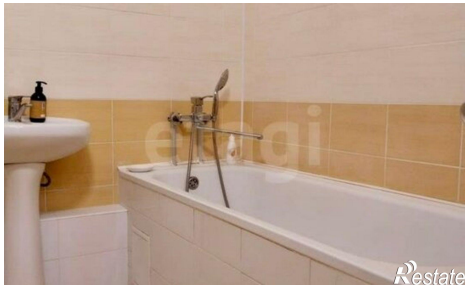
| | | | |
|---|---|---|---|
| Количество комнат | 1 | Этаж | 17 |
| Этажей всего | 20 | Площадь кухни | 12.00 кв. м |