Купить квартиру за 36 000 000 рублей на ул Костюкова, 36б

Белгородская область, Городской округ Белгород, Белгород, ул Костюкова, 36б

36 000 000 Р
132 353Р за м^2

272.00 м^2	35.00 м^2	12 из 12
Общая	Кухня	Этаж

Код объекта: 1678867. Для тех, кто хочет комфортную, стильную, статусную квартиру предлогам роскошный пентхаус. Находясь в шикарном пентхаусе, Вас обязательно посетит приятное ощущение, что вы находитесь в просторном загородном доме. Очень большие территории крыши дают возможность расставить удобные беседки и лавки, разбить яркий цветник и даже организовать оригинальную парковую зону или полноценный спортивный уголок. Вы сможете наблюдать прекрасные виды на городские пейзажи. Когда вокруг человека такая красота, он волей-неволей будет чувствовать себя очень комфортно, уютно и расслабленно. Многие владельцы подобных жилищ выбрали их из-за свойственной тишины. Находясь на верхних этажах, до людей попросту не доносятся раздражающие городские шумы, которые зачастую мешают домочадцам спать и отвлекают от важных дел. На первом этаже вы найдете просторную гостиную с зимним садом и камином, большую кухню-столовую, сауну и солярий, гардеробную, а также санузел. Широкая дубовая лестница ведет на второй этаж, где расположены большой кабинет с встроенной дубовой стенкой, две спальни с гардеробными и санузлом.Все помещения оформлены в едином классическом стиле с использованием ценных пород дерева, таких как румынский дуб. Система умный дом обеспечивает современные технологические удобства. Лестничная ...

1 с 09.07.2025, обновлен 09.07.2025

Продавец: Сатырь Андрей Игоревич

Телефон: +79058799687

Характеристики

Количество комнат	7	Этаж	12
Этажей всего	12	Площадь кухни	35.00 кв. м
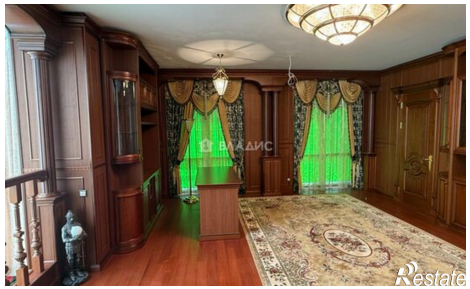
https://belgorod.restate.ru/obj/prodazha-mnogokomnatnoy-kvartiri-ul-kostyukova-36b-18232264728/