Купить квартиру за 9 400 000 рублей на улица Горького, 52Б

Белгородская область, Белгород, улица Горького, 52Б

9 400 000 Р
113 253Р за м^2

83.00 м^2	40.10 м^2	14.00 м^2	1 из 10
Общая	Жилая	Кухня	Этаж

Срочная продажа от собственника. Шикарная 2-х комнатная квартира, новый современный ремонт. Рядом школа, детский сад, магазины, БелЮИ МВД России, остановка.

0 с 09.07.2025, обновлен 09.07.2025

Продавец: Собственник

Телефон: +79192816219

Характеристики

Количество комнат	2	Тип дома	кирпичный
Этаж	1	Этажей всего	10
Площадь жилая	40.10 кв. м	Площадь кухни	14.00 кв. м

https://belgorod.restate.ru/obj/prodazha-dvuhkomnatnoy-kvartiri-ulica-gorkogo-52b-18232266383/

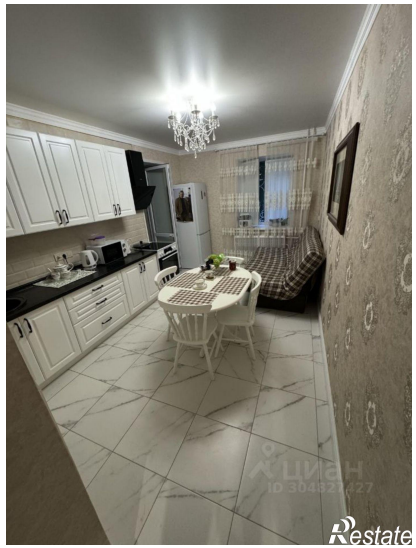
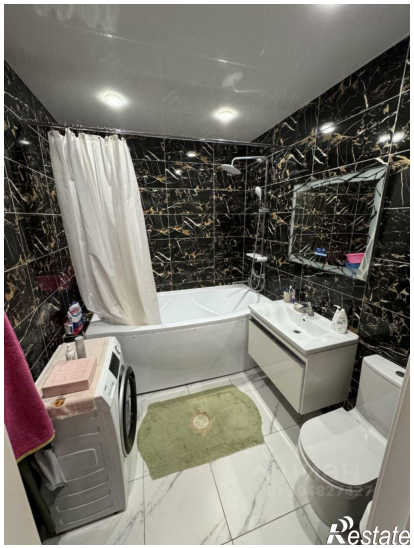

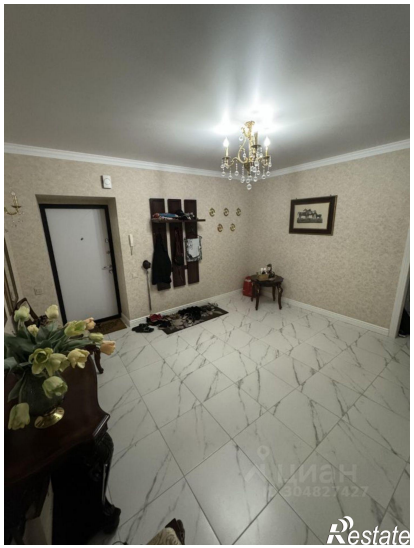
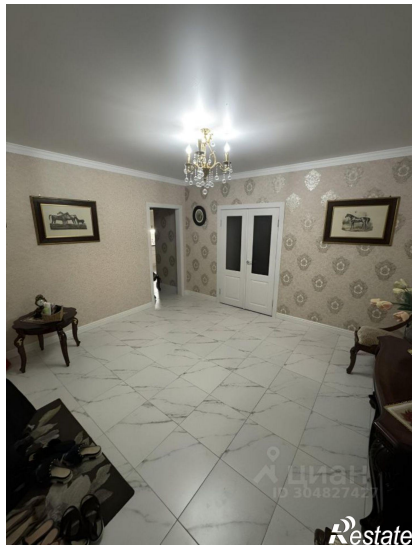
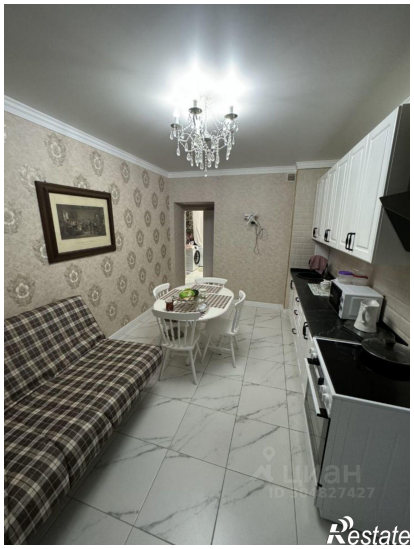

Restate

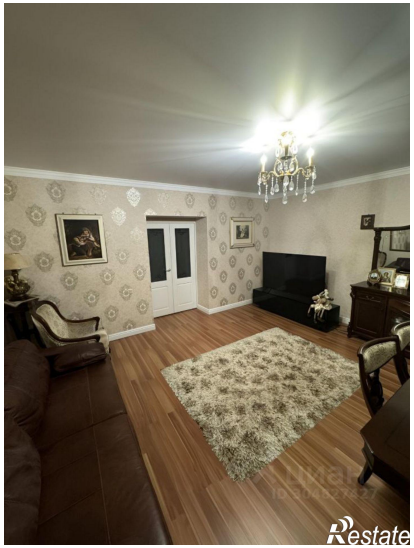
Restate