# Сдать квартиру за 24 150 рублей на Кирпичная улица, д.65

Белгородская область, Городской округ Белгород, Белгород, Кирпичная улица, д.65

## 24 150 Р в месяц

| 46.00 м$^2$ | 18.00 м$^2$ | 13.00 м$^2$ | 10 из 18 |
|---|---|---|---|
| Общая | Жилая | Кухня | Этаж |

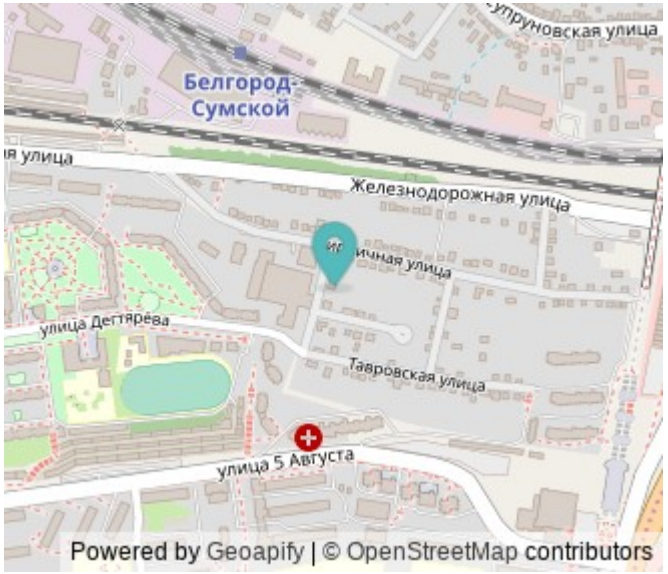


Лот квартира 63778 ВЫГОДА - Без залога - Платите арендный платеж картой любого Банка, кредитной/дебетовой и получайте бонусы в соответствии с условиями Банка - Без комиссии УСЛОВИЯ - Минимальный срок аренды 11 мес. - Можно с детьми - Без животных - Коммунальные платежи (оплачиваются отдельно) - Счетчики (оплачиваются отдельно) УДОБСТВО КВАРТИРЫ - Функциональная квартира с косметическим ремонтом, полностью меблированная - Техника: холодильник, стиральная машина, телевизор, плита, микроволновая печь - Количество смежных санузлов: 1 - Количество балконов/лоджий: 1 БЕЗОПАСНОСТЬ - Проверенный собственник - Квартира и имущество застрахованы - Заключение электронного договора - Обеспечим полное сопровождение на всех этапах аренды ИНФРАСТРУКТУРА - В шаговой доступности: - Остановки общественного транспорта - Школа, детский сад, поликлиника, детские площадки, спортивные площадки, места для отдыха, супермаркет, рестораны

5 с 10.07.2025, обновлен 10.07.2025

Продавец: Хролькова Ольга

Телефон: +79032734168

## Характеристики
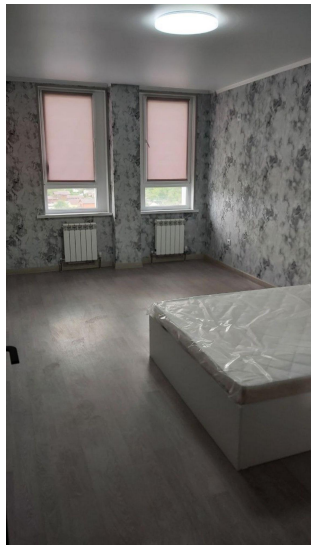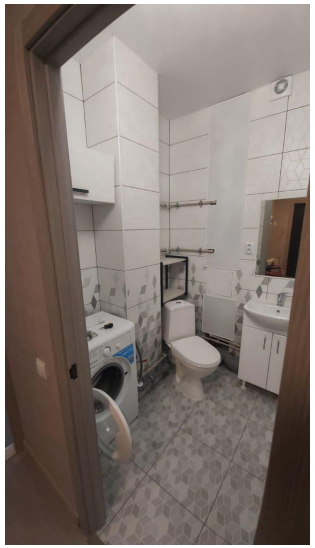
| | | | |
|---|---|---|---|
| Количество комнат | 1 | Этаж | 10 |
| Этажей всего | 18 | Наличие балкона | да |
| Наличие лифта | пассажирский лифт | Санузел | совмещенный с/у |
| Площадь жилая | 18.00 кв. м | Площадь кухни | 13.00 кв. м |
| Вид из окон | на улицу и двор | | |