Купить квартиру за 6 500 000 рублей на улица Костюкова, 69

Белгородская область, Белгород, улица Костюкова, 69

6 500 000 Р
135 417Р за м^2

48.00 м^2	33.00 м^2	10.00 м^2	3 из 9
Общая	Жилая	Кухня	Этаж

Вдохните свежий воздух перемен в светлой и просторной двухкомнатной квартире, где комфорт и современный стиль переплетаются в идеальной гармонии! Расположившись на уютном третьем этаже, этот объект общей площадью 48 квадратных метров станет вашим личным оазисом, где царит атмосфера уюта и тепла. Сердце квартиры просторная кухня (10 кв.м), где легко воплотить любые кулинарные фантазии. Здесь найдется место для уютных семейных обедов и дружеских посиделок. А после насыщенного дня вас ждет гостиная, залитая мягким светом, где так приятно расслабиться и отдохнуть. Жилая площадь квартиры составляет 38 квадратных метров. И, конечно же, изюминка этой квартиры большой и удобный балкон! Выход на него предусмотрен как из кухни, так и из уютной спальни, создавая неповторимое ощущение свободы и простора. Представьте, как вы пьете утренний кофе на свежем воздухе, не выходя из дома, или наслаждаетесь закатом, любуясь прекрасным видом. Окна этой квартиры смотрят в две стороны: во двор, где царит тишина и покой, и на улицу, где кипит жизнь города. Благодаря этому, вы всегда будете в курсе событий, оставаясь при этом в уединении своего дома. Современный евроремонт создает атмосферу элегантности и комфорта. Вам не придется тратить время и силы на обустройство просто переезжайте и наслаждайтесь ...

0 с 12.07.2025, обновлен 12.07.2025

Продавец: Собственник

Телефон: +79155215418

Характеристики

Количество комнат	2	Тип дома	кирпичный
Этаж	3	Этажей всего	9
Площадь жилая	33.00 кв. м	Площадь кухни	10.00 кв. м

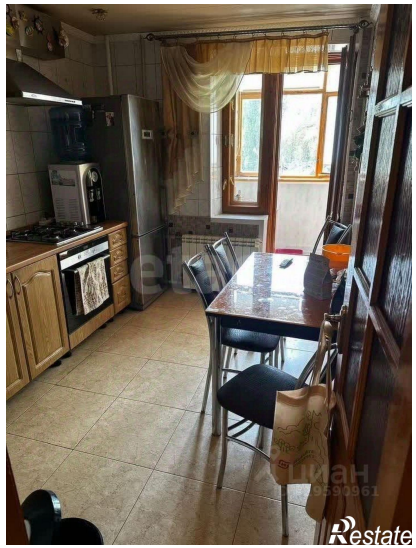

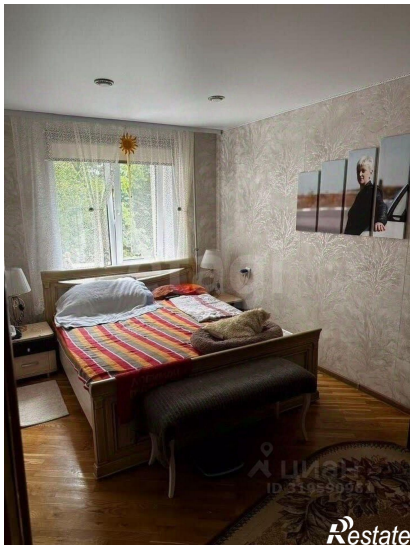
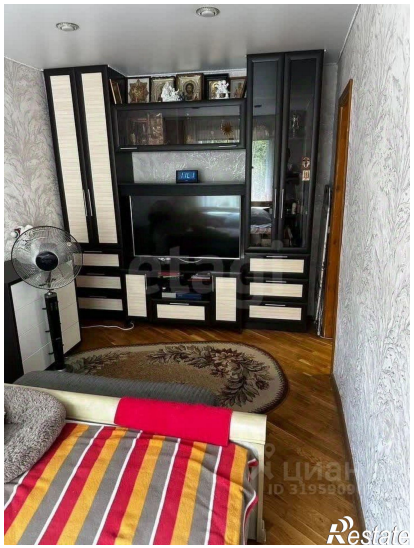
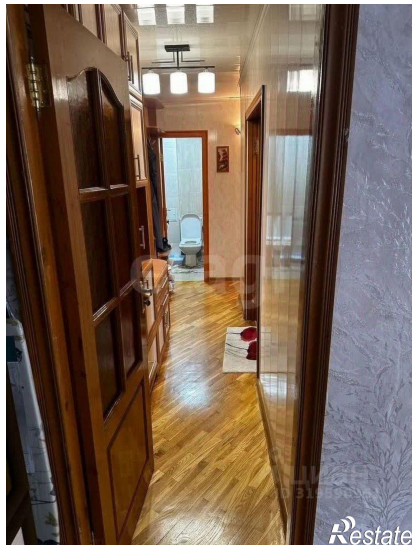

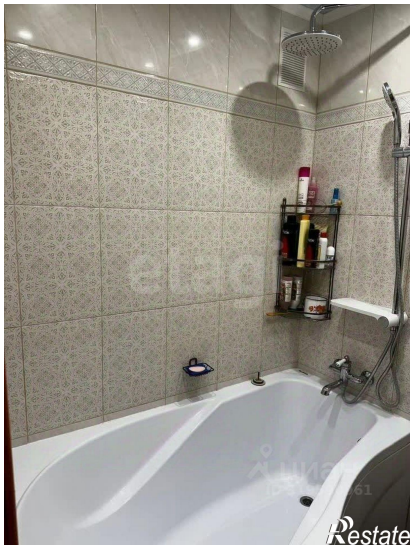

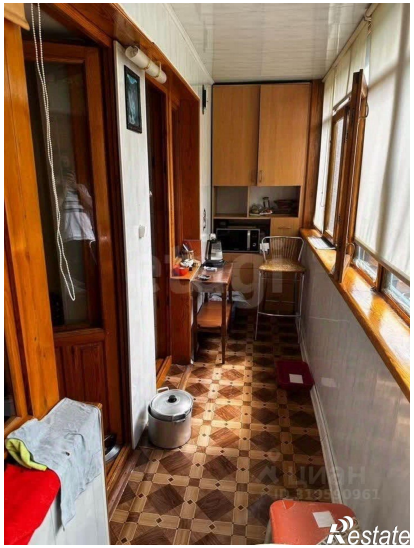
Restate

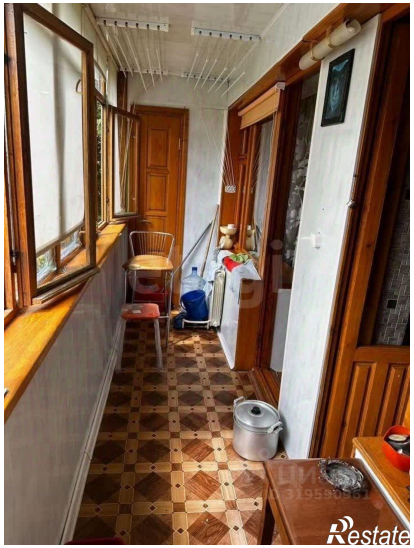
Restate