Сдать квартиру за 15 000 рублей на 1-й Заводской переулок, 10

Белгородская область, Белгород, 1-й Заводской переулок, 10

15 000 Р в месяц

40.00 м^2	20.00 м^2	6.00 м^2	5 из 6
Общая	Жилая	Кухня	Этаж

Обычная квартира, сдаётся на длительный срок. Есть всё необходимое для проживания. Стоимость аренды 15000 + коммунальные услуги (приблизительно 3000) + счтчики. Комиссия при заселении 7500.

36 с 27.07.2025, обновлен 27.07.2025

Продавец: Собственник

Телефон: +79192210172

Характеристики

Количество комнат	1	Тип дома	кирпичный
Этаж	5	Этажей всего	6
Площадь жилая	20.00 кв. м	Площадь кухни	6.00 кв. м

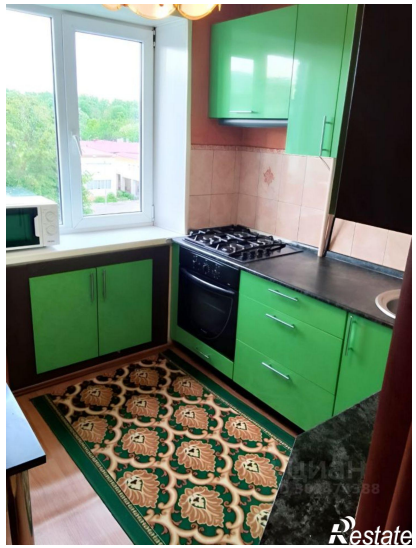

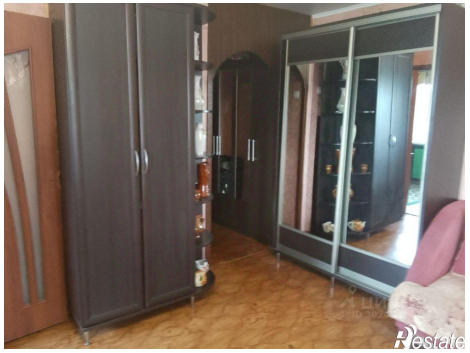

ЦИАН
ID 302471388
Restate